IBGE
Instituto Brasileiro de Geografia e Estatística

# CACONDE - SP

**3508702**

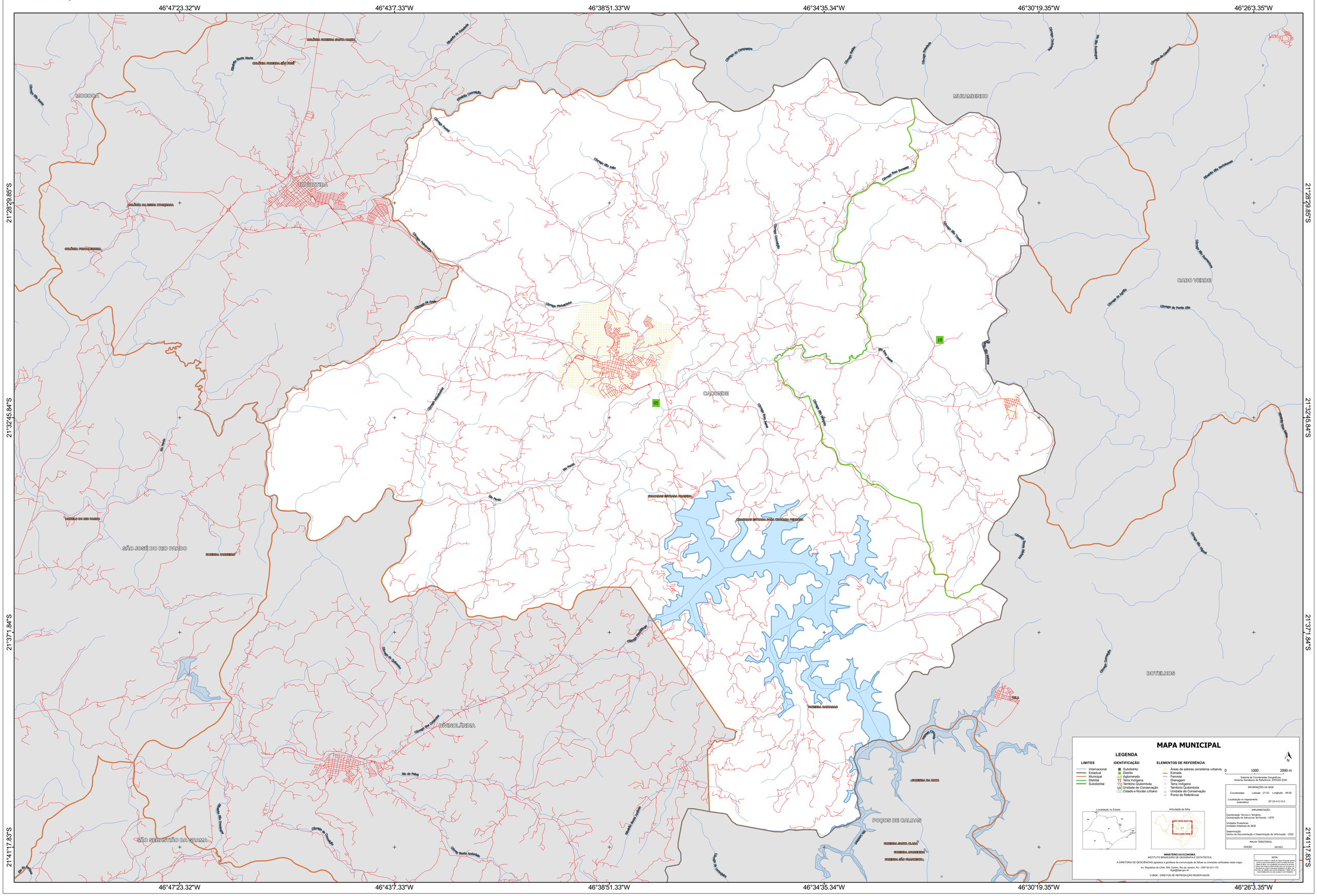


## MAPA MUNICIPAL

### LEGENDA

**LIMITES**
- Internacional
- Estadual
- Municipal
- Distrital
- Subdistrital

**IDENTIFICAÇÃO**
- Subdistrito
- Distrito
- Aglomerado
- Terra Indígena
- Território Quilombola
- Unidade de Conservação
- Cidade e Núcleo Urbano

**ELEMENTOS DE REFERÊNCIA**
- Áreas de setores censitários urbanos
- Estrada
- Ferrovia
- Drenagem
- Terra Indígena
- Território Quilombola
- Unidade de Conservação
- Ponto de Referência

N

0 1000 2000 m

Sistema de Coordenadas Geográficas
Sistema Geodésico de Referência: SIRGAS 2000

INFORMAÇÕES DA SEDE

Coordenadas: Latitude: -21.53 Longitude: -46.65

Localização no mapeamento sistemático: SF-23-V-C-VI-2

Localização no Estado

Articulação da folha

IMPLEMENTAÇÃO

Coordenação Técnica e Temática:
Coordenação de Estruturas Territoriais - CETE

Unidades Produtoras:
Unidades Estaduais do IBGE

Disseminação:
Centro de Documentação e Disseminação da Informação - CDDI

MALHA TERRITORIAL

EDIÇÃO 04/2021

**MINISTÉRIO DA ECONOMIA**
INSTITUTO BRASILEIRO DE GEOGRAFIA E ESTATÍSTICA

A DIRETORIA DE GEOCIÊNCIAS agradece a gentileza da comunicação de falhas ou omissões verificadas neste mapa.

Av. República do Chile, 500, Centro, Rio de Janeiro, RJ - CEP 20.031-170
ibge@ibge.gov.br

© IBGE - DIREITOS DE REPRODUÇÃO RESERVADOS

NOTA:
Este produto integra a coleção do Mapa Municipal gerado a partir do processamento da Malha Territorial Digital do IBGE, com atualização proveniente de levantamentos de campo, de informações cartográficas e de atributos de setores censitários do IBGE, de informações de setores censitários do IBGE, de informações de setores censitários do IBGE, sem responsabilidade com qualquer uso a ele atribuído.