GLICÉRIO - SP

3517109

Instituto Brasileiro de Geografia e Estatística

50°19'43.56"W | 50°16'56.57"W | 50°14'9.58"W | 50°11'22.59"W | 50°8'35.60"W | 50°5'48.61"W

21°9'7.19"S | 21°11'54.18"S | 21°14'41.17"S | 21°17'28.16"S | 21°20'15.15"S | 21°23'2.14"S | 21°25'49.13"S | 21°28'36.12"S

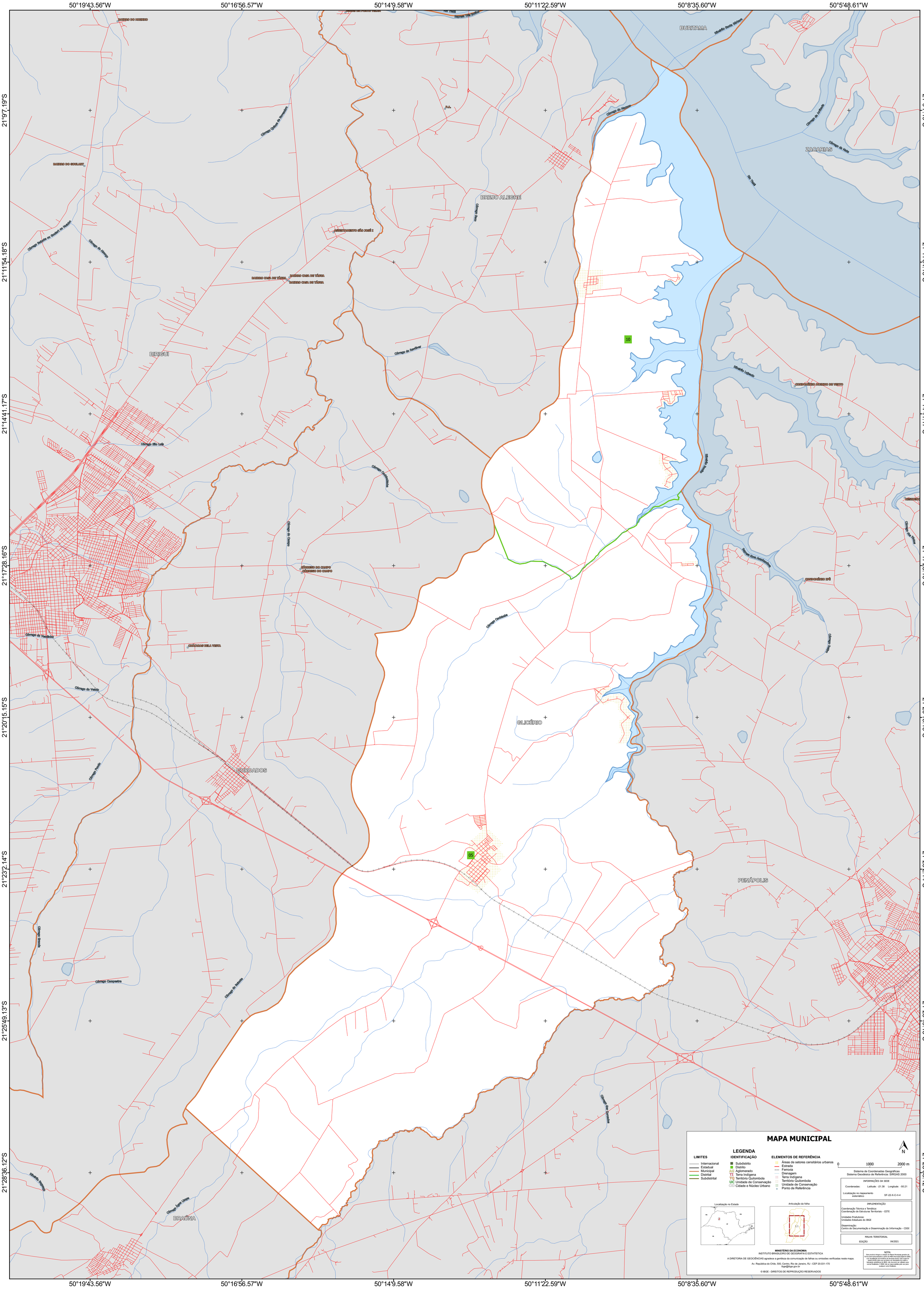

MAPA MUNICIPAL

N

LEGENDA

LIMITES
- Internacional
- Estadual
- Municipal
- Distrital
- Subdistrital

IDENTIFICAÇÃO
- Subdistrito
- Distrito
- Aglomerado
- TI Terra Indígena
- TQ Território Quilombola
- UC Unidade de Conservação
- Cidade e Núcleo Urbano

ELEMENTOS DE REFERÊNCIA
- Áreas de setores censitários urbanos
- Estrada
- Ferrovia
- Drenagem
- Terra Indígena
- Território Quilombola
- Unidade de Conservação
- Ponto de Referência

0 1000 2000 m

Sistema de Coordenadas Geográficas
Sistema Geodésico de Referência: SIRGAS 2000

INFORMAÇÕES DA SEDE

Coordenadas: Latitude: -21.38 Longitude: -50.21

Localização no mapeamento sistemático SF-22-X-C-II-4

Localização no Estado

Articulação da folha

IMPLEMENTAÇÃO

Coordenação Técnica e Temática:
Coordenação de Estruturas Territoriais - CETE

Unidades Produtoras:
Unidades Estaduais do IBGE

Disseminação:
Centro de Documentação e Disseminação da Informação - CDDI

MALHA TERRITORIAL

EDIÇÃO 04/2021

NOTA:
Este produto integra a coleção de Mapas Municipais gerados de forma automatizada pelo IBGE, a partir de informações do Banco de Dados com atualização processante de diversas fontes. Este mapa foi desenvolvido para uso exclusivo em atividades de coleta e tabulação estatística do IBGE, não devendo ser utilizado para outras finalidades. O IBGE não se responsabiliza por uso para qualquer outra finalidade.

MINISTÉRIO DA ECONOMIA
INSTITUTO BRASILEIRO DE GEOGRAFIA E ESTATÍSTICA

A DIRETORIA DE GEOCIÊNCIAS agradece a gentileza da comunicação de falhas ou omissões verificadas neste mapa.

Av. República do Chile, 500, Centro, Rio de Janeiro, RJ - CEP 20.031-170
ibge@ibge.gov.br

© IBGE - DIREITOS DE REPRODUÇÃO RESERVADOS