

49°57'3.94"W

49°54'50.44"W

49°52'36.94"W

49°50'23.44"W

49°48'9.94"W

49°45'56.44"W

21°43'50.76"S

21°46'4.26"S

21°48'17.76"S

21°50'31.25"S

21°52'44.75"S

21°54'58.25"S

21°57'11.75"S

21°59'25.25"S

21°43'50.76"S

21°46'4.26"S

21°48'17.76"S

21°50'31.25"S

21°52'44.75"S

21°54'58.25"S

21°57'11.75"S

21°59'25.25"S

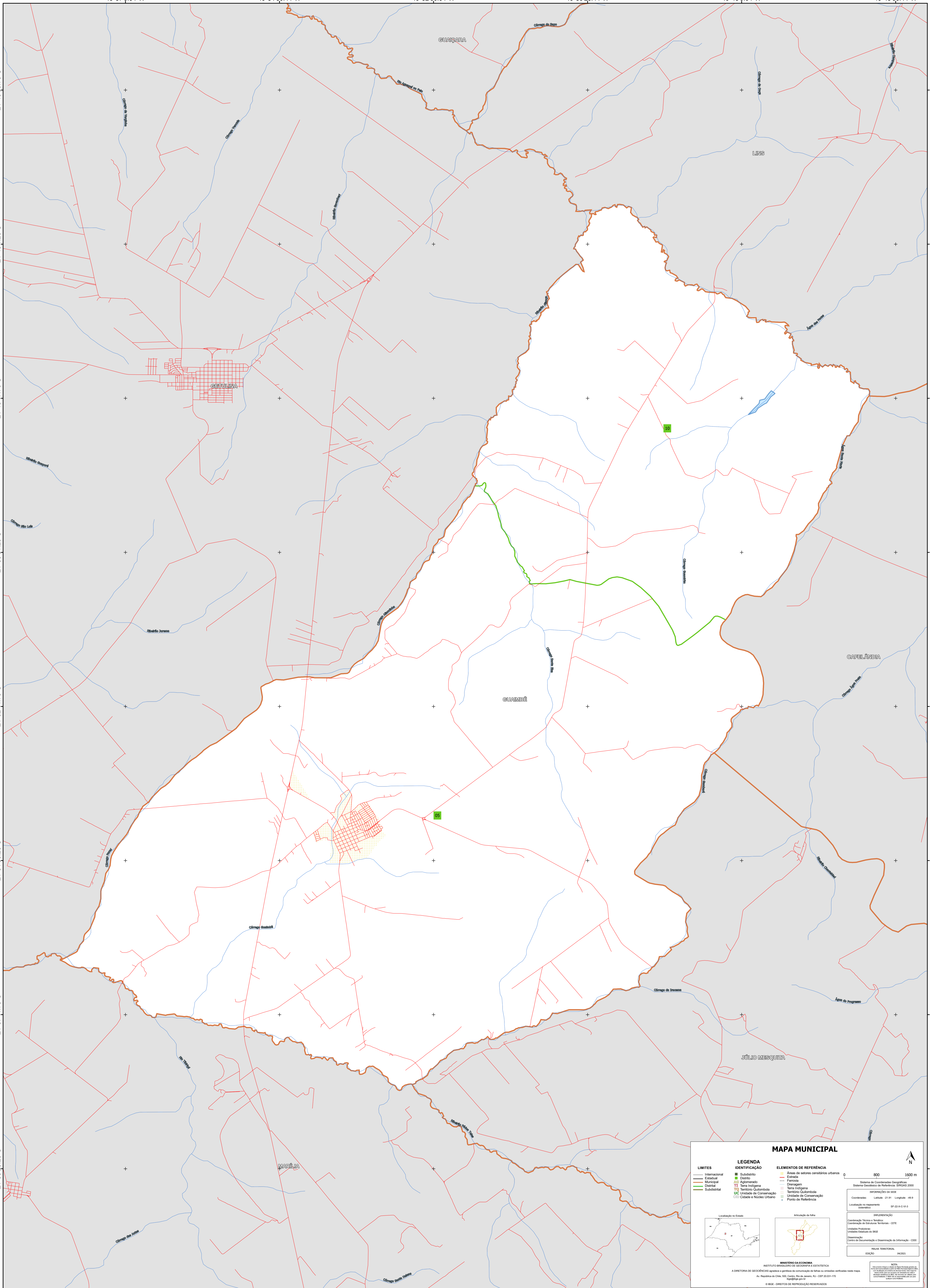

MAPA MUNICIPAL

LIMITES	LEGENDA	ELEMENTOS DE REFERÊNCIA
— Internacional	■ Subdistrito	■ Áreas de setores censitários urbanos
— Estadual	■ Distrito	— Estrada
— Municipal	■ Aglomeração	— Ferrovia
— Diáspora	■ Terra Indígena	— Dragagem
— Subdistrital	■ Território Quilombola	— Terra Indígena
	■ UC Unidade de Conservação	— Território Quilombola
	■ Casais e Núcleo Urbano	— Unidade de Conservação
		■ Ponto de Referência

Localização no Estado:

Atuação da filial:

MINISTÉRIO DA ECONOMIA
INSTITUTO BRASILEIRO DE GEOGRAFIA E ESTATÍSTICA
A DIRETORIA DE GEOCIÊNCIAS aprova e publica a organização de lotes cujas unidades verificadas neste mapa.
Av. República do Chile, 550, Centro, Rio de Janeiro, RJ - CEP 20.031-170
IBGE/SP/2017

NOTA:
Este mapa foi elaborado com base em dados fornecidos pelo IBGE e pode conter informações não atualizadas. O IBGE não se responsabiliza por danos ou prejuízos decorrentes do uso deste mapa.

COORDENADAS: Latitude: 21.91 Longitude: -49.9
Localização no repertório: IBGE/SP/2017

IMPLEMENTAÇÃO:
Coordenação Técnica e Terceira Edição: Coordenação de Estatísticas Territoriais - CETS
Unidade Executora: Unidades Estaduais do IBGE
Determinação: Centro de Inovação e Disseminação de Informação - CIDI
MAPA TERRITORIAL
EDICIONADO: 06/2017

49°57'3.94"W

49°54'50.44"W

49°52'36.94"W

49°50'23.44"W

49°48'9.94"W

49°45'56.44"W