

48°38'27.97"W

48°31'26.02"W

48°24'24.07"W

48°17'22.12"W

48°10'20.18"W

48°3'18.23"W

20°9'34.87"S

20°16'36.81"S

20°23'38.76"S

20°30'40.71"S

20°9'34.87"S

20°16'36.81"S

20°23'38.76"S

20°30'40.71"S

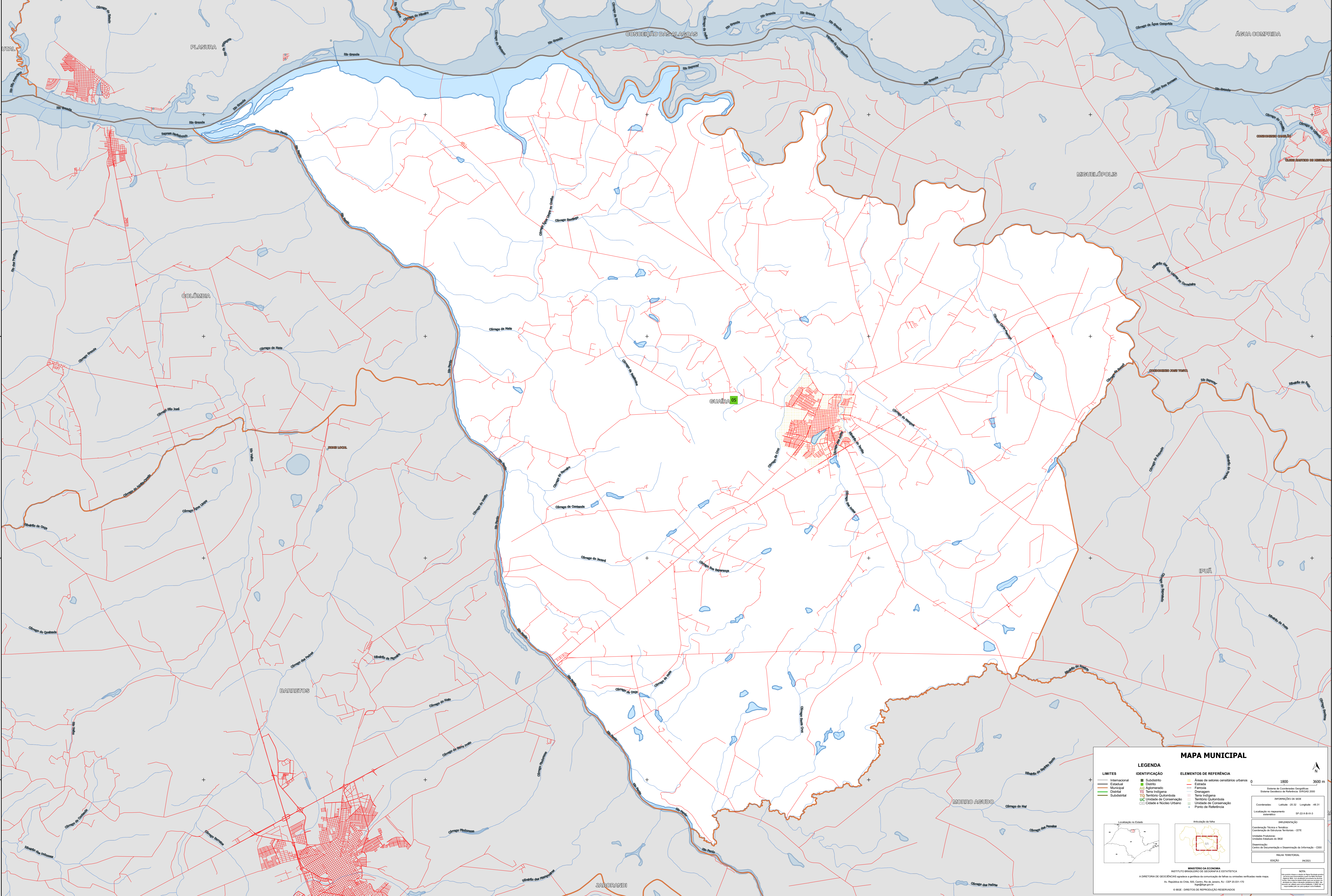

MAPA MUNICIPAL

| LIMITES | IDENTIFICAÇÃO | ELEMENTOS DE REFERÊNCIA |
|-----------------|-----------------------------|--|
| — Internacional | ■ Subdistrito | ■ Áreas de setores censitários urbanos |
| — Estadual | ■ Distrito | — Estrada |
| — Municipal | ■ Aclimato | — Ferrovia |
| — Distrital | ■ Terra Indígena | — Drenagem |
| — Subdistrital | ■ Território Quilombola | — Terra Indígena |
| | ■ UC Unidade de Conservação | ■ Território Quilombola |
| | ■ Cidade e Núcleo Urbano | ■ Unidade de Conservação |
| | | ● Ponto de Referência |

LEGENDA

IDENTIFICAÇÃO

- Subdistrito
- Distrito
- Aclimato
- Terra Indígena
- Território Quilombola
- UC Unidade de Conservação
- Cidade e Núcleo Urbano

ELEMENTOS DE REFERÊNCIA

- Áreas de setores censitários urbanos
- Estrada
- Ferrovia
- Drenagem
- Terra Indígena
- Território Quilombola
- Unidade de Conservação
- Ponto de Referência

IMPRESSÃO

Coordenada Horizontal: 48°31'26.02" W

Coordenada Vertical: 20°16'36.81" S

Unidade Gráfica: 1:50.000

Projeto Gráfico: IBGE

Elaboração: IBGE

Edição: 2011

MINISTÉRIO DA ECONOMIA

INSTITUTO BRASILEIRO DE GEOGRAFIA E ESTATÍSTICA

A DIRETORIA DE GEOGRAFIA apóia a produção de cartografia de terras em unidades verticais nesta base.

Av. República do Chile, 900, Curitiba, Rio de Janeiro, RJ - CEP 20.031-110

IBGE - DIREITOS DE REPRODUÇÃO RESERVADOS