

48°20'54.04"W 48°18'1.02"W 48°15'8.00"W 48°12'14.99"W 48°9'21.97"W 48°6'28.96"W

21°20'19.08"S
21°23'12.09"S
21°26'5.11"S
21°28'58.13"S

21°20'19.08"S
21°23'12.09"S
21°26'5.11"S
21°28'58.13"S

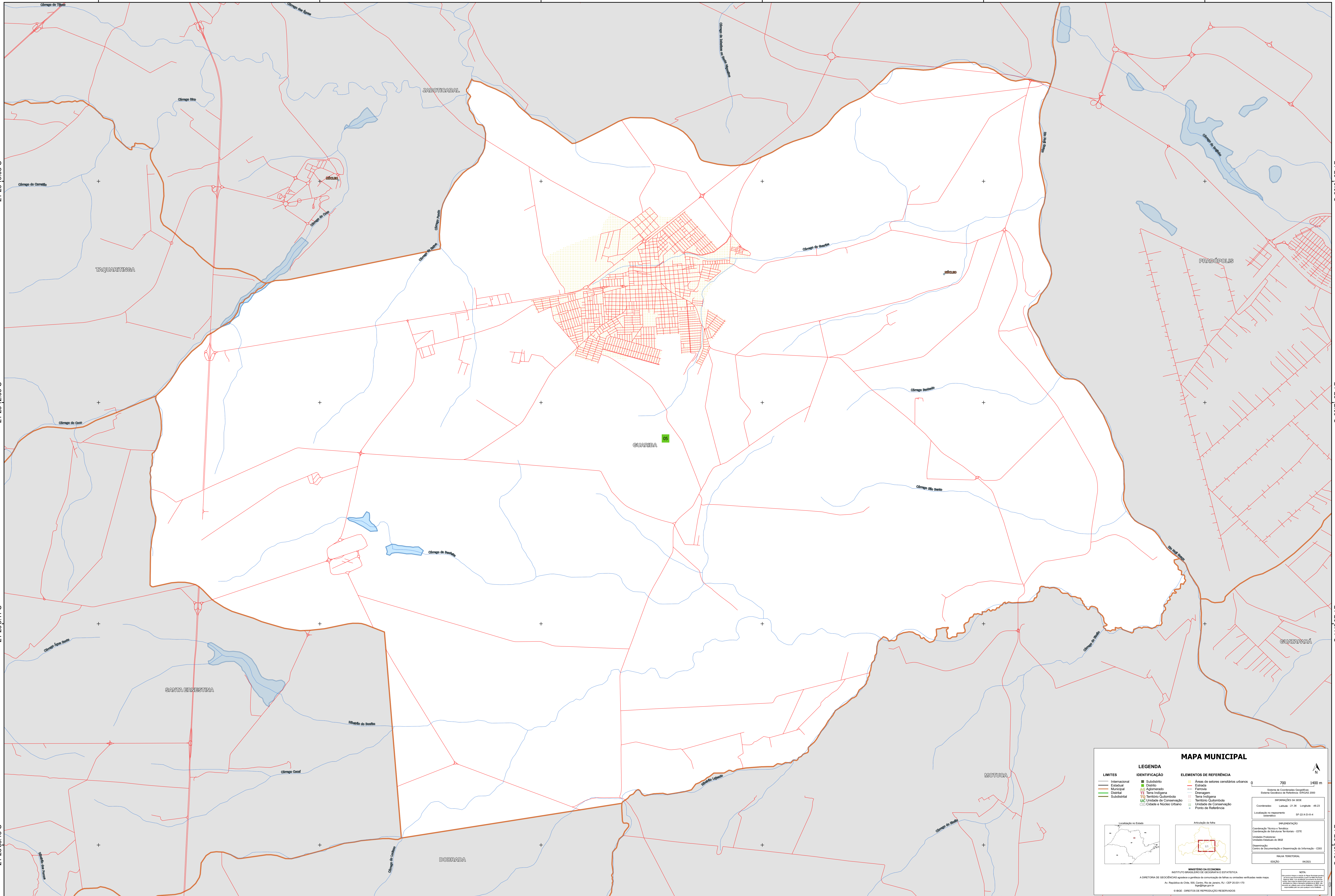

MAPA MUNICIPAL

LIMITES	IDENTIFICAÇÃO	ELEMENTOS DE REFERÊNCIA
Internacional	Subdistrito	Áreas de setores censitários urbanos
Estadual	Distrito	Estação
Municipal	Adm. Aterro	Ferrovia
Distrital	Terra Indígena	Drenagem
Subdistrital	Território Quilombola	Terra Indígena
	Unidade de Conservação	Território Quilombola
	Cidade e Núcleo Urbano	Unidade de Conservação
		Ponto de Referência

LEGENDA

IDENTIFICAÇÃO

- Subdistrito
- Distrito
- Adm. Aterro
- Terra Indígena
- Território Quilombola
- Unidade de Conservação
- Cidade e Núcleo Urbano

ELEMENTOS DE REFERÊNCIA

- Áreas de setores censitários urbanos
- Estação
- Ferrovia
- Drenagem
- Terra Indígena
- Território Quilombola
- Unidade de Conservação
- Ponto de Referência

MAPA MUNICIPAL

700 1400 m

Coordenadas: Latitude: 21.28 Longitude: -48.23
Localização no mapa: SP-22 x O-14

INFORMAÇÕES DA SECE

Coordenação Técnica e Execução: Coordenação de Estatísticas Territoriais - CETE

Unidade Produtora: Instituto Brasileiro de Geografia e Estatística

Observação: Centro de Documentação e Disseminação de Informação - CDDI

MAPA TERRITORIAL

EDIÇÃO: 06/2011

MINISTÉRIO DA ECONOMIA
INSTITUTO BRASILEIRO DE GEOGRAFIA E ESTATÍSTICA
A DIRETORIA DE GEOGRAFIA apóia e gerencia a produção de mapas e cartografias verificadas neste mapa.
Av. República do Chile, 105, Centro, Rio de Janeiro, RJ - CEP 20.031-110
IBGE - DIREITOS DE REPRODUÇÃO RESERVADOS