

50°29'6.34"W

50°26'23.63"W

50°23'40.92"W

50°20'58.22"W

50°18'15.51"W

50°15'32.80"W

21°47'5.91"S

21°49'48.62"S

21°52'31.33"S

21°55'14.03"S

21°57'56.74"S

22°0'39.45"S

22°3'22.16"S

22°6'4.87"S

22°9'48.87"S

21°47'5.91"S

21°49'48.62"S

21°52'31.33"S

21°55'14.03"S

21°57'56.74"S

22°0'39.45"S

22°3'22.16"S

22°6'4.87"S

22°9'48.87"S

50°29'6.34"W

50°26'23.63"W

50°23'40.92"W

50°20'58.22"W

50°18'15.51"W

50°15'32.80"W

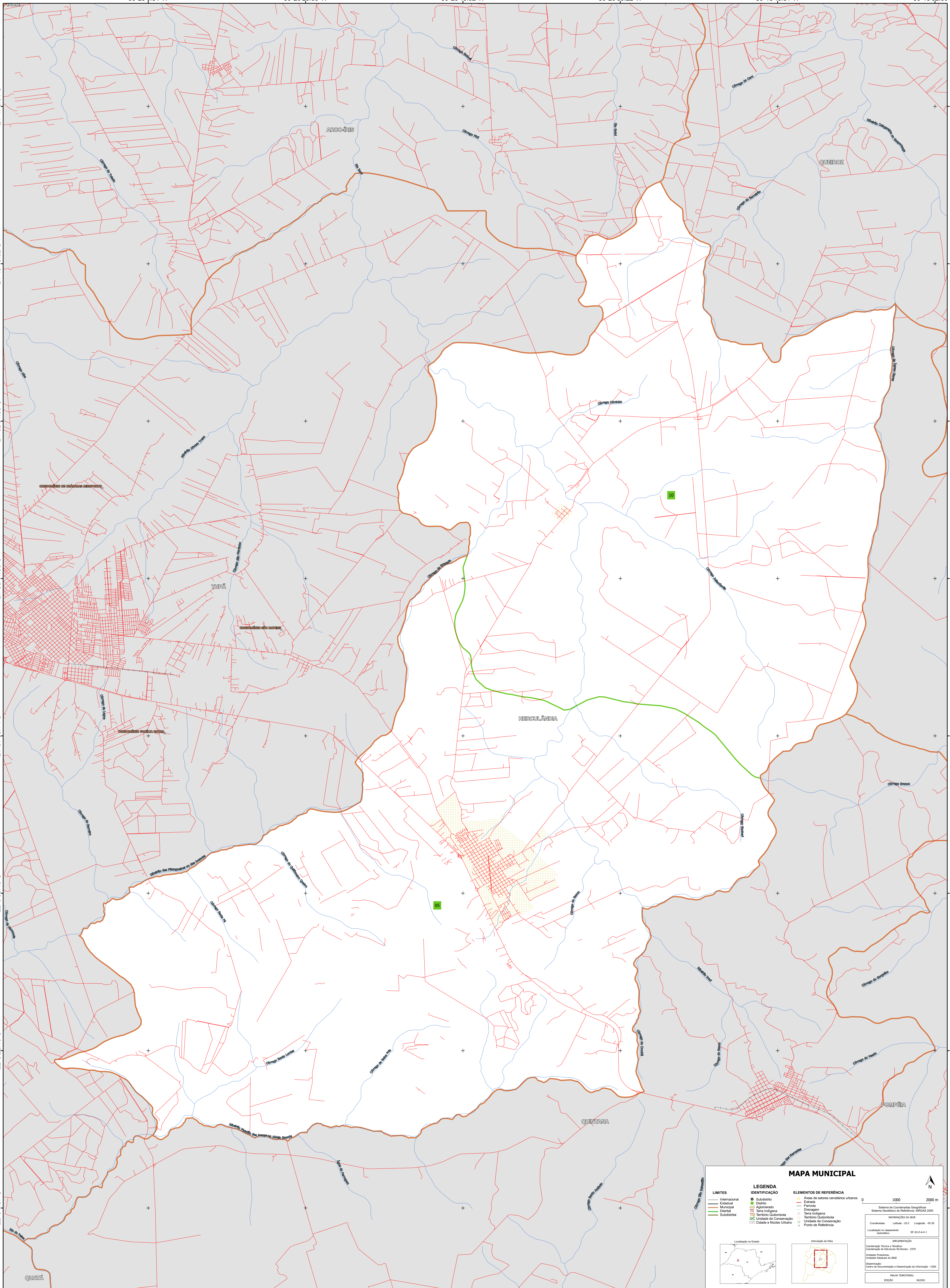

MAPA MUNICIPAL

LEGENDA	
LIMITES	IDENTIFICAÇÃO
— Internacional	■ Subdistrito
— Estadual	■ Distrito
— Municipal	■ Aglomerado
— Diarista	■ Terra Indígena
— Subdistrital	■ Território Quilombola
	■ UC Unidade de Conservação
	■ Cópula e Núcleo Urbano
	■ Ponto de Referência

ELEMENTOS DE REFERÊNCIA

- Áreas de setores censitários urbanos
- Estrada
- Ferrovia
- Drenagem
- Terra Indígena
- Território Quilombola
- Unidade de Conservação
- Ponto de Referência

0 1000 2000 m

Sistema de Coordenadas Geográficas
Sistema Geodésico de Referência: SIFRAS 2000
Unidade Projecção: UTM
Datum: SAD 69
Coordenadas: Lado L: 22.0 Longitude: 50.39
Localização no repertório cartográfico: SP-22.0-0-0-1

IMPLEMENTAÇÃO

Coordenação Técnica e Técnica:
Coordenação de Estatísticas Territoriais - CEST
Unidade Executora:
Unidade Executora do IBGE
Determinação:
Centro de Inovação e Disseminação de Informação - CIDI

MAPA TERRITORIAL
EDICAO: 06/2023

NOTA:
Este mapa foi elaborado com base nos dados disponíveis no momento da elaboração e não representa o território real. O IBGE não se responsabiliza por danos ou prejuízos decorrentes do uso deste mapa.

Ministério da Economia
Instituto Brasileiro de Geografia e Estatística
A Diretoria de Geodésias aprova e publica a organização de tabelas e unidades utilizadas neste mapa.
Av. República do Chile, 550, Centro, Rio de Janeiro, RJ - CEP 20.031-110
Telefone: 51
© IBGE. DIREITOS DE REPRODUÇÃO RESERVADOS