

50°42'52.14"W

50°40'21.38"W

50°37'50.62"W

50°35'19.85"W

50°32'49.09"W

50°30'18.33"W

21°39'3.68"S
21°41'34.44"S
21°44'5.20"S
21°46'35.96"S
21°49'6.72"S
21°51'37.49"S
21°54'18.25"S
21°56'39.01"S

21°39'3.68"S
21°41'34.44"S
21°44'5.20"S
21°46'35.96"S
21°49'6.72"S
21°51'37.49"S
21°54'18.25"S
21°56'39.01"S

50°42'52.14"W

50°40'21.38"W

50°37'50.62"W

50°35'19.85"W

50°32'49.09"W

50°30'18.33"W

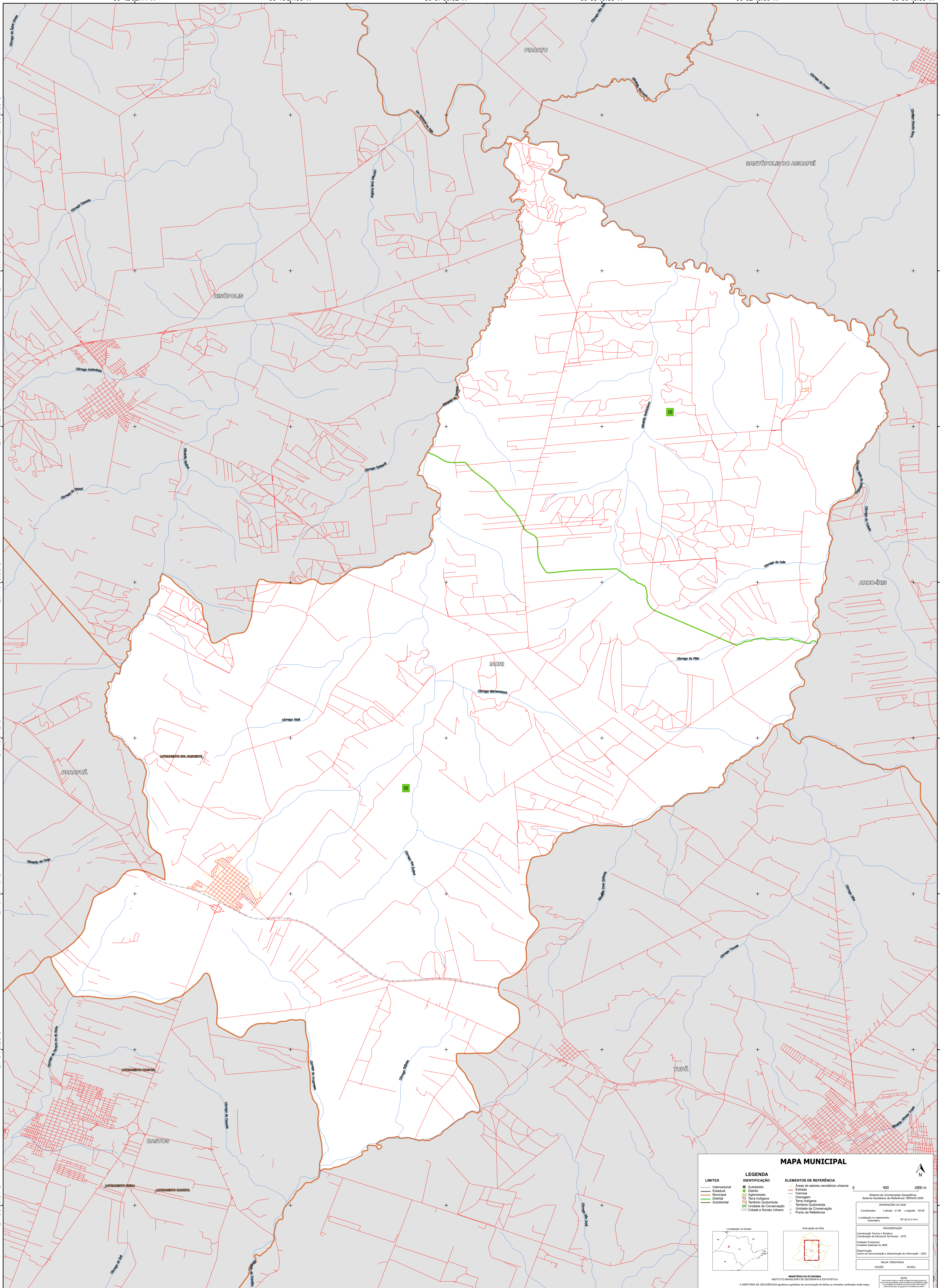

MAPA MUNICIPAL

LIMITES	LEGENDA	ELEMENTOS DE REFERÊNCIA
Internacional	Subdistrito	Áreas de setores censitários urbanos
Estadual	Distrito	Estação
Municipal	Município	Ferrovia
Distrital	Agglomerado	Drenagem
Subdistrital	Terra Indígena	Terra Indígena
	Território Quilombola	Território Quilombola
	UC Unidade de Conservação	Unidade de Conservação
	Casas e Núcleo Urbano	Ponto de Referência

Localização no Estado:

Atuação da folha:

MINISTÉRIO DA ECONOMIA
INSTITUTO BRASILEIRO DE GEOGRAFIA E ESTATÍSTICA
A DIRETORIA DE GEOCIÊNCIAS aprova e publica a organização de folha (ou unidades) verificadas neste mapa.
Av. República do Chile, 550, Centro, Rio de Janeiro, RJ - CEP 20.031-170
IBGE/2014
© IBGE. DIREITOS DE REPRODUÇÃO RESERVADOS

Coordenadas: UTM - 21 QJH - 50 09
Localização no repertório: IBGE/2014/C-194

IMPLEMENTAÇÃO
Coordenação Técnica e Terceira Edição: Coordenação de Estatísticas Territoriais - CETE
Coordenação Projeto: IBGE/2014/C-194
Elaboração: Unidades Estaduais do IBGE
Determinação: Centro de Inovação e Disseminação de Informação - CIDI
MATERIAL TERRITORIAL
EDICION 04/2013

0 900 1800 m

Sistema de Coordenadas Geográficas
Sistema Geodésico de Referência: SIBRA2000
Datum: WGS84
Projecção: UTM
Fuso Horário: UTC-03:00