

50°9'30.28"W

50°7'26.68"W

50°5'23.09"W

50°3'19.50"W

50°1'15.90"W

49°59'12.31"W

22°41'35.38"S

22°43'38.98"S

22°45'42.57"S

22°47'46.16"S

22°49'49.76"S

22°51'53.35"S

22°53'56.94"S

22°56'0.54"S

22°41'35.38"S

22°43'38.98"S

22°45'42.57"S

22°47'46.16"S

22°49'49.76"S

22°51'53.35"S

22°53'56.94"S

22°56'0.54"S

50°9'30.28"W

50°7'26.68"W

50°5'23.09"W

50°3'19.50"W

50°1'15.90"W

49°59'12.31"W

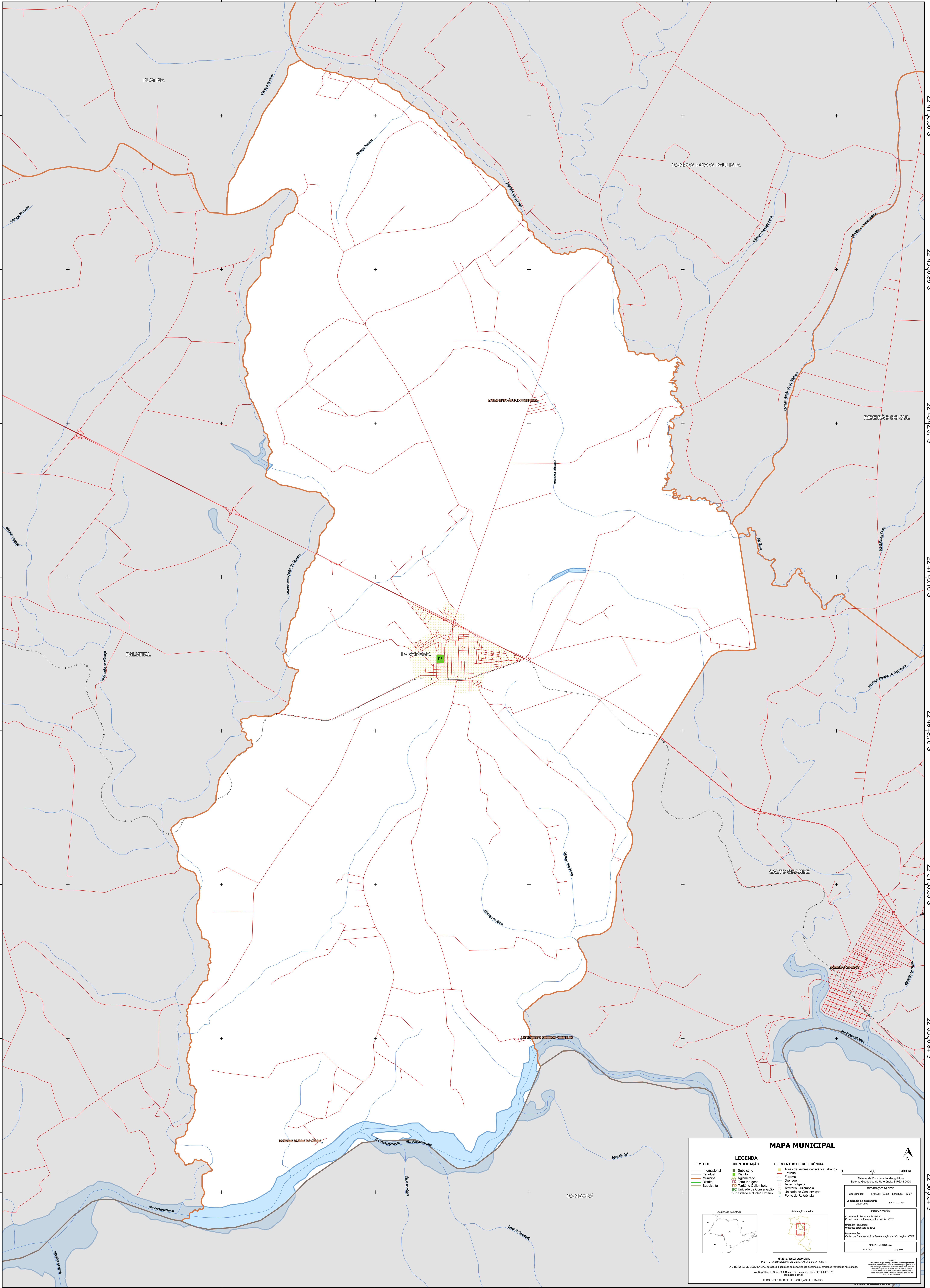

MAPA MUNICIPAL

LIMITES	IDENTIFICAÇÃO	ELEMENTOS DE REFERÊNCIA
Internacional	Subdistrito	Áreas de setores censitários urbanos
Estadual	Cidade	Estação
Municipal	Distrito	Ferrovia
Distrital	Agglomerado	Drenagem
Subdistrital	Terra Indígena	Terra Indígena
	Território Quilombola	Território Quilombola
	Unidade de Conservação	Unidade de Conservação
	Cidade e Núcleo Urbano	Ponto de Referência

Localização no Estado:

Atuação da folha:

Coordenadas: Latitude: 22.92 Longitude: -50.07
Localização no repertório: IBGE 2014

IMPLEMENTAÇÃO
Coordenação Técnica e Terceira Edição: Coordenação de Estatísticas Territoriais - CETE
Unidade Executora: Unidades Estaduais do IBGE
Determinação: Centro de Documentação e Disseminação de Informação - CDDI

MAPA TERRITORIAL
EDICIÓN 04/2013

MINISTÉRIO DA ECONOMIA
INSTITUTO BRASILEIRO DE GEOGRAFIA E ESTATÍSTICA
A DIRETORIA DE GEOCIÊNCIAS apóia e participa da produção da cartografia de base, as unidades cartográficas são de autoria do IBGE.
Av. República do Chile, 500, Centro, Rio de Janeiro, RJ - CEP 20.031-170
Telefone: (21) 250-2100
www.ibge.gov.br
© IBGE. DIREITOS DE REPRODUÇÃO RESERVADOS