

47°49'40.72"W

47°45'38.21"W

47°41'35.70"W

47°37'33.19"W

47°33'30.69"W

47°29'28.18"W

47°49'40.72"W

47°45'38.21"W

47°41'35.70"W

47°37'33.19"W

47°33'30.69"W

47°29'28.18"W

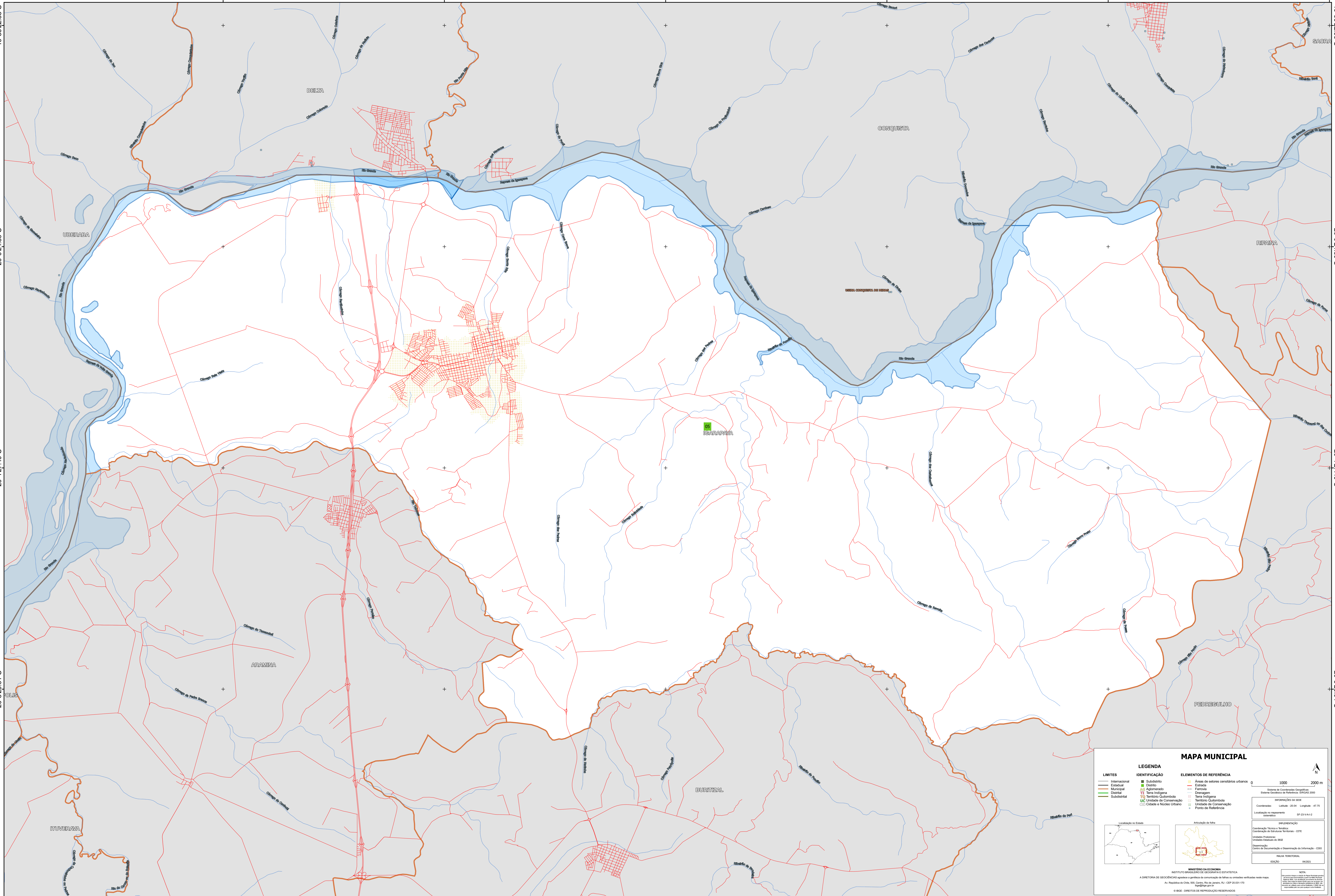

MAPA MUNICIPAL

LIMITES	IDENTIFICAÇÃO	ELEMENTOS DE REFERÊNCIA
Internacional	Subdistrito	Áreas de setores censitários urbanos
Estadual	Distrito	Entrada
Municipal	Adjornamento	Ferrovia
Distrital	Terra Indígena	Drenagem
Subdistrital	Território Quilombola	Terra Indígena
	Unidade de Conservação	Território Quilombola
	Cidade e Núcleo Urbano	Unidade de Conservação
		Ponto de Referência

LEGENDA

IDENTIFICAÇÃO

- Subdistrito
- Distrito
- Adjornamento
- Terra Indígena
- Território Quilombola
- Unidade de Conservação
- Cidade e Núcleo Urbano

ELEMENTOS DE REFERÊNCIA

- Áreas de setores censitários urbanos
- Entrada
- Ferrovia
- Drenagem
- Terra Indígena
- Território Quilombola
- Unidade de Conservação
- Ponto de Referência

COORDENADAS

Coordenada Geográfica: 20°24'22.38"S - 47°33'30.69"W

Coordenada UTM: 20S - 500000 - 1100000

ESCALA

1:50000

PROJEÇÃO

Proj. UTM - Datum: SAD 69

INFORMAÇÕES GERAIS

IBGE - Instituto Brasileiro de Geografia e Estatística

Ministério da Economia

Substituto do Ministério de Geografia e Estatística

A DIRETORIA DE GEODÉSIA, GEOMÁTICA E CARTOGRAFIA é responsável pela produção e atualização desta base de dados.

Av. República do Chile, 900, Curitiba, PR - CEP 81203-110

© IBGE - DIREITOS DE REPRODUÇÃO RESERVADOS