

48°52'45.28"W

48°50'15.78"W

48°47'46.28"W

48°45'16.77"W

48°42'47.27"W

48°40'17.77"W

21°53'18.19"S

21°55'37.70"S

21°58'7.20"S

22°0'36.70"S

21°53'18.19"S

21°55'37.70"S

21°58'7.20"S

22°0'36.70"S

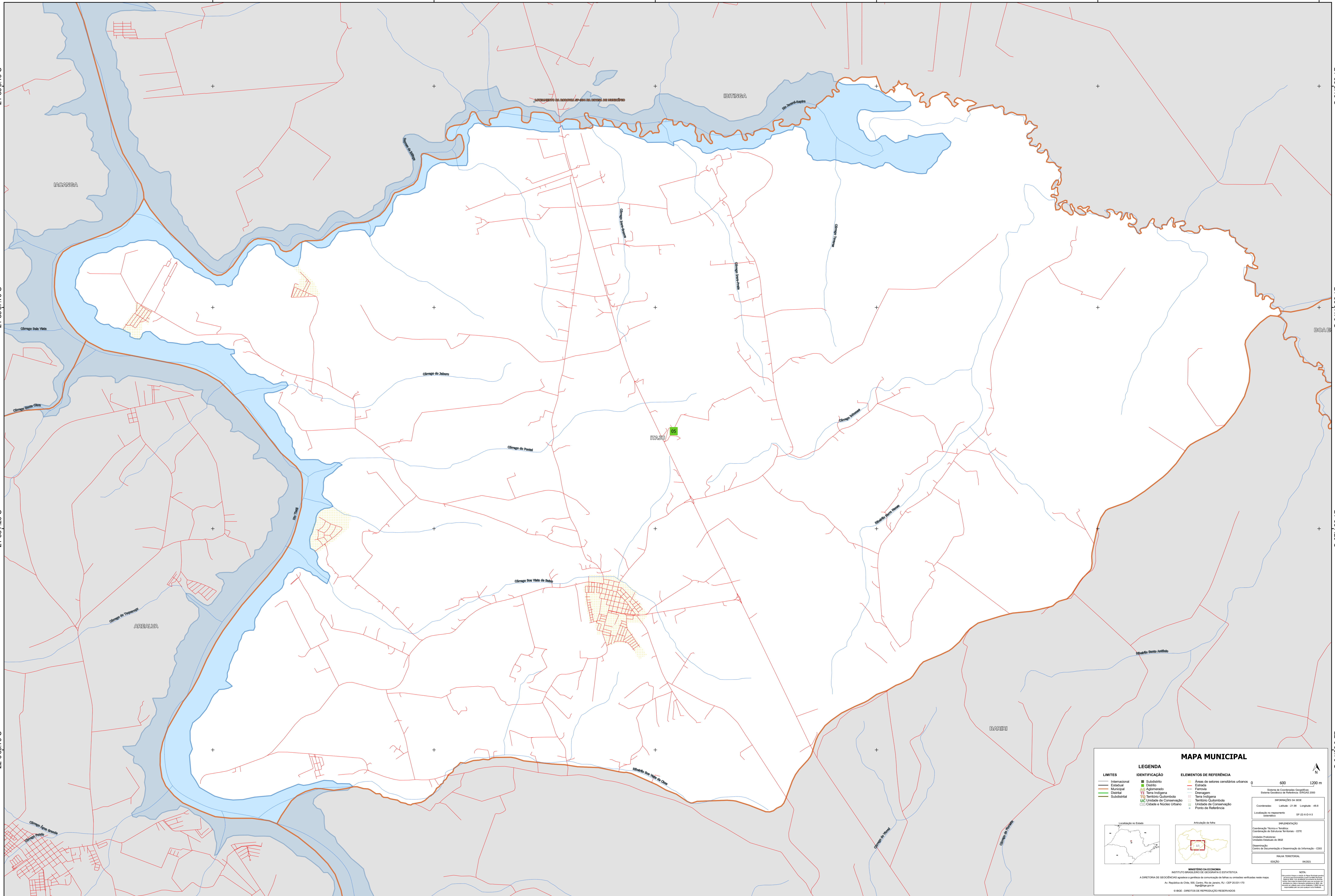

### MAPA MUNICIPAL

LIMITES	IDENTIFICAÇÃO	ELEMENTOS DE REFERÊNCIA
Internacional	Subdistrito	Áreas de setores censitários urbanos
Estadual	Distrito	Estrada
Municipal	Adjornamento	Ferrovias
Distrital	Terra Indígena	Drenagem
Subdistrital	Território Quilombola	Terra Indígena
	Unidade de Conservação	Território Quilombola
	Cidade e Núcleo Urbano	Unidade de Conservação
		Ponto de Referência

**LEGENDA**

**LIMITES**

- Internacional
- Estadual
- Municipal
- Distrital
- Subdistrital

**IDENTIFICAÇÃO**

- Subdistrito
- Distrito
- Adjornamento
- Terra Indígena
- Território Quilombola
- Unidade de Conservação
- Cidade e Núcleo Urbano

**ELEMENTOS DE REFERÊNCIA**

- Áreas de setores censitários urbanos
- Estrada
- Ferrovias
- Drenagem
- Terra Indígena
- Território Quilombola
- Unidade de Conservação
- Ponto de Referência

**MINISTÉRIO DA ECONOMIA**  
INSTITUTO BRASILEIRO DE GEOGRAFIA E ESTATÍSTICA  
A DIRETORIA DE GEODÉSIA responde a perguntas de interpretação de dados ou dúvidas verificadas neste mapa.  
Av. República do Chile, 100, Curitiba, Rio de Janeiro, RJ - CEP 20.033-110  
IBGE - DIREITOS DE REPRODUÇÃO RESERVADOS

**COORDENADAS DA SEDE**  
Localização no mapa municipal  
Coordenadas: Latitude: 21.94 Longitude: -48.8  
Sistema de Referência: SRT-22 N-D-V-3

**INFORMAÇÕES**  
Coordenação Técnica: IBGE  
Coordenação de Edições: IBGE - CITE  
Unidade Produtora: Instituto Brasileiro de Geografia e Estatística  
Distribuição: Centro de Documentação e Disseminação de Informação - CDDI  
Mídia: TERRESTRE  
Edição: 06/2021

**NOTA**  
Este mapa não deve ser usado para fins de planejamento urbano ou para fins de planejamento de transporte. O usuário deve consultar o plano diretor municipal e o plano de transporte municipal para obter informações detalhadas sobre o planejamento urbano e de transporte.