

48°55'23.38"W

48°52'56.49"W

48°50'29.60"W

48°48'2.70"W

48°45'35.81"W

48°43'8.92"W

24°33'48.92"S

24°36'15.81"S

24°38'42.70"S

24°41'9.60"S

24°33'48.92"S

24°36'15.81"S

24°38'42.70"S

24°41'9.60"S

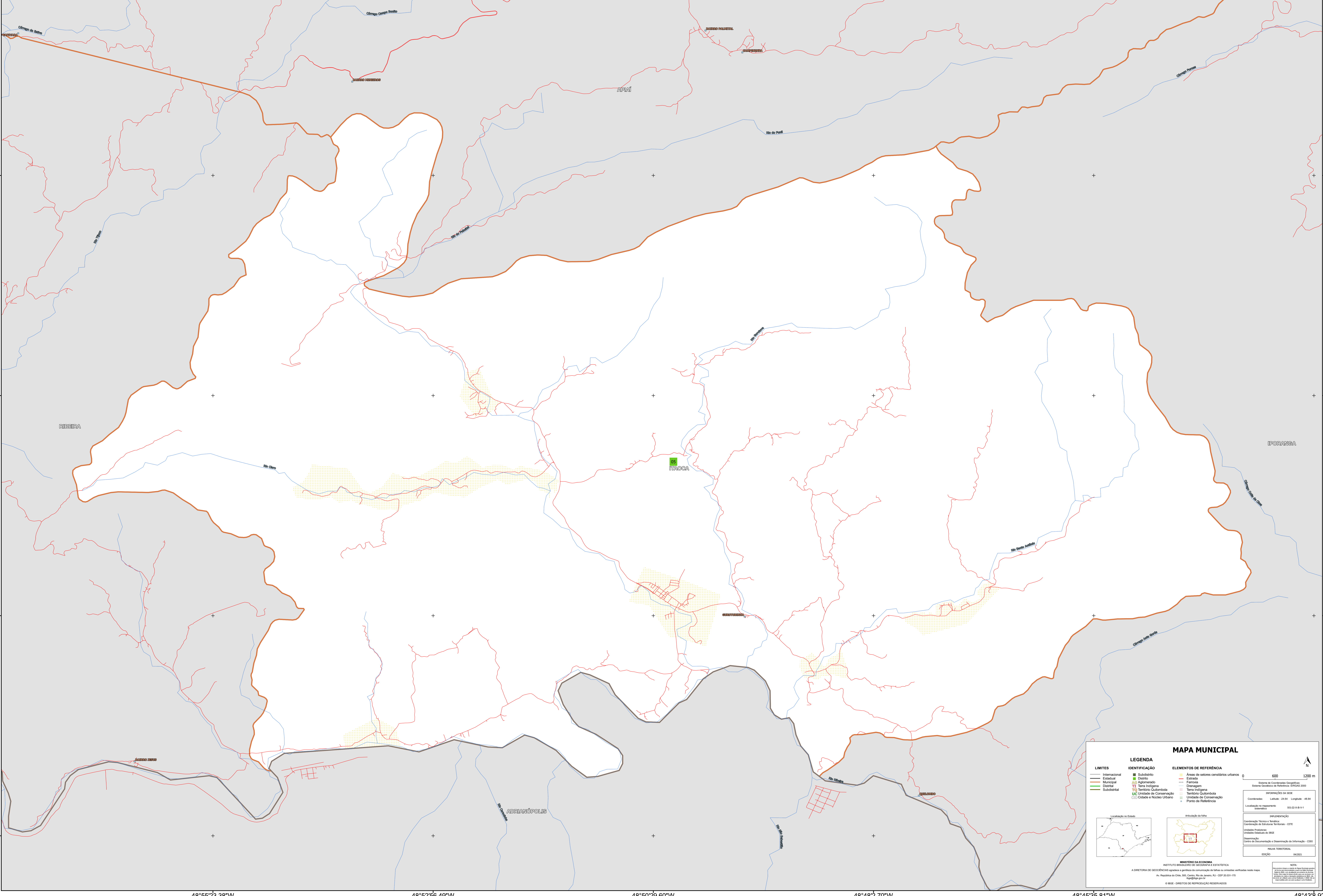

MAPA MUNICIPAL

LIMITES	IDENTIFICAÇÃO	ELEMENTOS DE REFERÊNCIA
Internacional	Subdistrito	Áreas de setores censitários urbanos
Estadual	Distrito	Estrada
Municipal	Adm. Aterro	Ferrovias
Distrital	Terra Indígena	Drenagem
Subdistrital	Território Quilombola	Terra Indígena
	Unidade de Conservação	Território Quilombola
	Cidade e Núcleo Urbano	Unidade de Conservação
		Ponto de Referência

LEGENDA

IDENTIFICAÇÃO

- Subdistrito
- Distrito
- Adm. Aterro
- Terra Indígena
- Território Quilombola
- Unidade de Conservação
- Cidade e Núcleo Urbano

ELEMENTOS DE REFERÊNCIA

- Áreas de setores censitários urbanos
- Estrada
- Ferrovias
- Drenagem
- Terra Indígena
- Território Quilombola
- Unidade de Conservação
- Ponto de Referência

MINISTÉRIO DA ECONOMIA
INSTITUTO BRASILEIRO DE GEOGRAFIA E ESTATÍSTICA
A DIRETORIA DE GEOLOGIA, GEOPROCESSAMENTO E GESTÃO DE INFORMAÇÕES DE TERRENO SUZANA VENTURA COSTA
Av. República do Chile, 505, Curitiba, Rio de Janeiro, RJ - CEP 20.031-110
IBGE - DIREITOS DE REPRODUÇÃO RESERVADOS

NOTA:
Este mapa foi elaborado a partir de dados fornecidos pelos municípios e não representa o IBGE em qualquer hipótese. O IBGE não se responsabiliza por danos ou prejuízos decorrentes do uso deste mapa.

IMPRESSÃO
Coordenação Técnica: Diretoria de Geoprocessamento e Gestão de Informações - DGGI
Unidade Produtora: Instituto Brasileiro de Geografia e Estatística - IBGE
Observação: Centro de Documentação e Disseminação de Informações - CDDI
EDICIONADO: 06/2021

Coordenadas: Latitude: -24.68 Longitude: -48.84
Localização no mapa: S0 02 N 0 11

Localização no Estado

Articulação da rede

0 600 1200 m

Sistema de Coordenadas Geográficas
Sistema Geodésico de Referência: SIRGAS 2010

Coordenadas: Latitude: -24.68 Longitude: -48.84
Localização no mapa: S0 02 N 0 11