

48°45'37.03"W 48°41'40.45"W 48°37'43.88"W 48°33'47.31"W 48°29'50.74"W 48°25'54.16"W

48°45'37.03"W 48°41'40.45"W 48°37'43.88"W 48°33'47.31"W 48°29'50.74"W 48°25'54.16"W

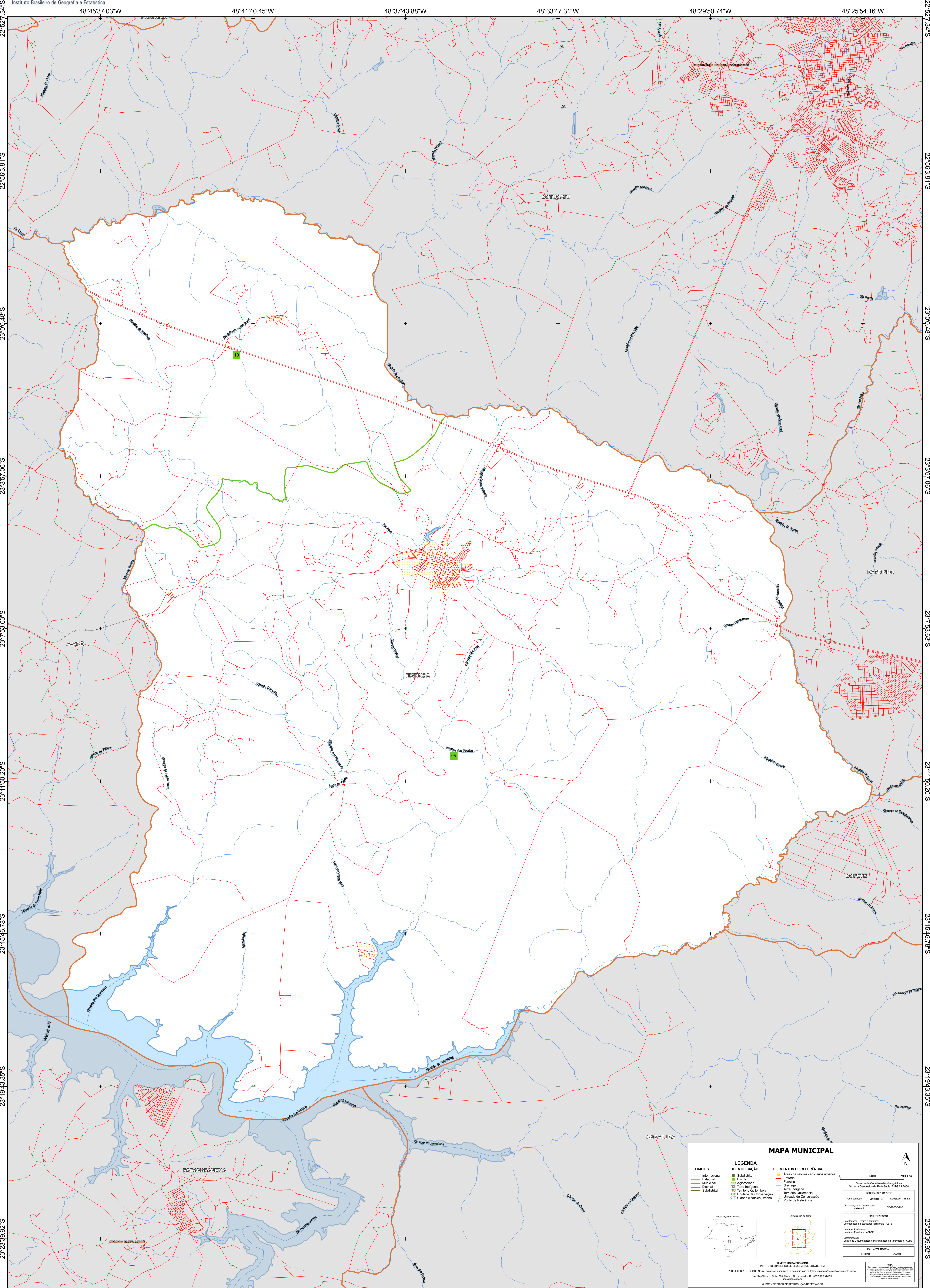

MAPA MUNICIPAL

LEGENDA	
LIMITES	IDENTIFICAÇÃO
— Internacional	■ Subdistrito
— Estadual	■ Distrito
— Municipal	■ Aglomeração
— Distrital	■ Terra Indígena
— Subdistrital	■ Território Quilombola
	■ UC Unidade de Conservação
	■ Casarão e Núcleo Urbano
	■ Ponto de Referência

ELEMENTOS DE REFERÊNCIA	
■ Área de setores censitários urbanos	— Estrada
— Ferrovia	— Dragagem
— Terra Indígena	— Território Quilombola
— Unidade de Conservação	— Ponto de Referência

MINISTÉRIO DA ECONOMIA
INSTITUTO BRASILEIRO DE GEOGRAFIA E ESTATÍSTICA
A DIRETORIA DE GEOCÊNCIAS aprova e publica a orientação de linha de unidades territoriais neste mapa.
Av. República do Chile, 50, Centro, Rio de Janeiro, RJ - CEP 20.031-170
IBGE/BRASIL

NOTA:
Este mapa foi elaborado a partir de dados fornecidos por órgãos competentes e não representa o IBGE em qualquer hipótese de responsabilidade por danos decorrentes de sua utilização.

COORDENADAS: Latitude: -23.1 Longitude: -48.62
Sistema de Referência: SBR2011
Projecção: UTM
Datum: SAD69
Escala: 1:50.000

IMPRESSÃO:
Coordenação Técnica e Terceira Edição: Coordenação de Estatísticas Territoriais - CEST
Unidade Preparadora: Unidades Estatísticas do IBGE
Diagramação: Centro de Documentação e Disseminação de Informação - CDDI

MAPA TERRITORIAL
EDICIONADO: 04/2023