

49°37'28.84"W

49°36'8.66"W

49°34'48.47"W

49°33'28.29"W

49°32'8.11"W

49°30'47.92"W

20°52'11.94"S

20°53'32.12"S

20°54'52.31"S

20°56'12.49"S

20°57'32.67"S

20°58'52.86"S

21°0'13.04"S

21°1'33.22"S

20°52'11.94"S

20°53'32.12"S

20°54'52.31"S

20°56'12.49"S

20°57'32.67"S

20°58'52.86"S

21°0'13.04"S

21°1'33.22"S

49°37'28.84"W

49°36'8.66"W

49°34'48.47"W

49°33'28.29"W

49°32'8.11"W

49°30'47.92"W

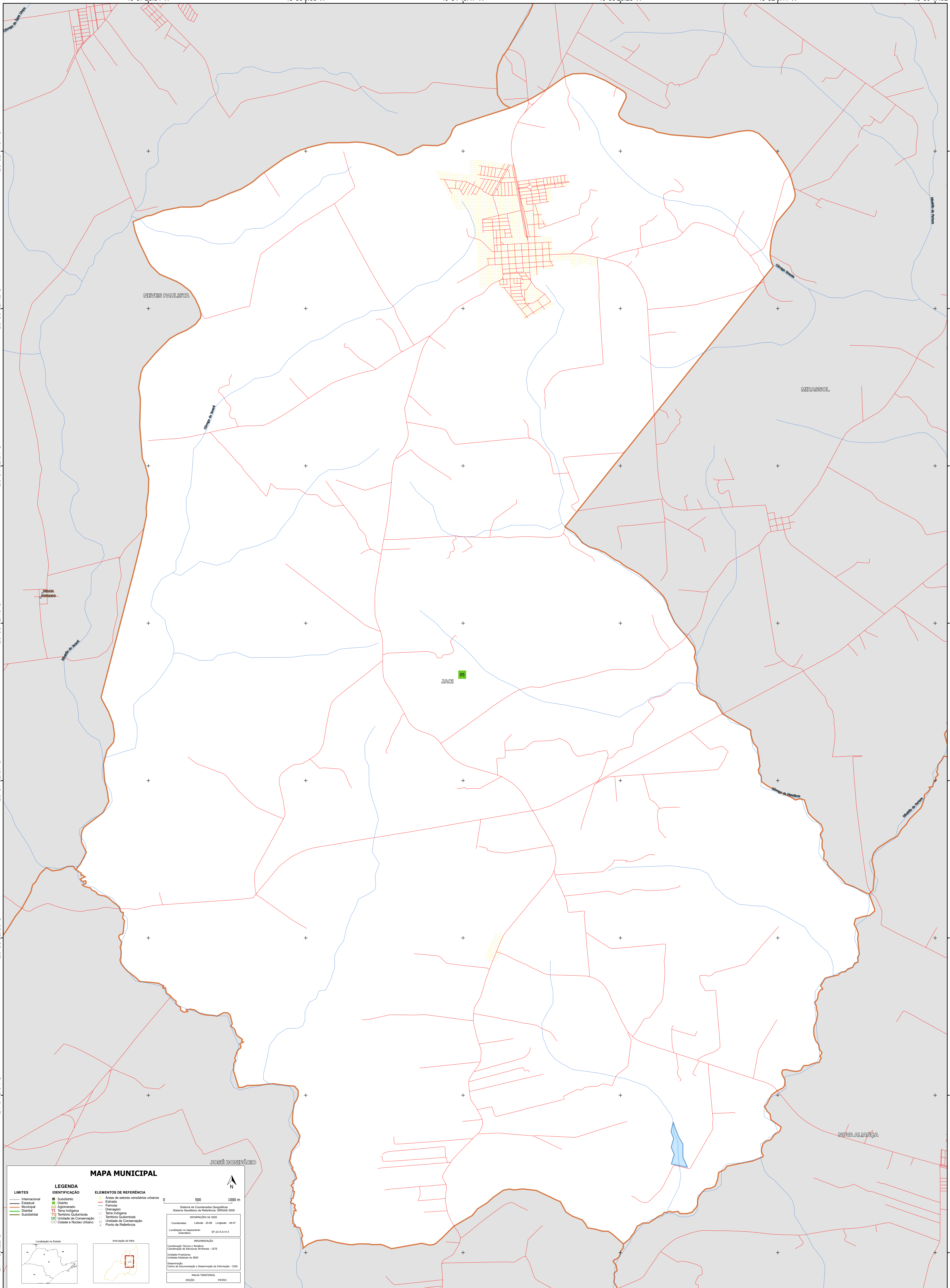

**MAPA MUNICIPAL**

**LEGENDA**

	Subsistema	
	Distrito	
	Agglomeração	
	Terra Indígena	
	TQ Território Quilombola	
	UC Unidade de Conservação	
	CC Cidade e Núcleo Urbano	

**ELEMENTOS DE REFERÊNCIA**

	Áreas de setores censitários urbanos
	Espetro
	Fazenda
	Demarcação
	Terra Indígena
	Unidade de Conservação
	Ponto de Referência

0 500 1000 m

Sistema de Coordenadas Geográficas  
Sistema Geodésico de Referência SIBRAJIS 2000

Coordenadas: Latitud: -20.88 Longitude: -48.57  
Localização no mapa: IBGE

Coordenação: Tópicos e Temas  
Coordenação de Estatísticas Territoriais - CETE  
Unidade Nacional:  
Unidade Estatística do IBGE

Documentação:  
Centro de Documentação e Disseminação de Informação - CDDI

PAIXÃO TERRITORIAL  
EDIÇÃO 04/2023

**MINISTÉRIO DA ECONOMIA**  
INSTITUTO BRASILEIRO DE GEOGRAFIA E ESTATÍSTICA  
A DIRETORIA DE GEODÊSIA SIGUEVA A GESTÃO DA COMUNICAÇÃO DE DADOS E CONSULTAS VERIFICADA NESTE MAPA.  
Av. República de Chile, 555, Centro, Rio de Janeiro, RJ - CEP 20.031-170  
© IBGE - DIREITOS DE REPRODUÇÃO RESERVADOS