IBGE
Instituto Brasileiro de Geografia e Estatística

JAÚ - SP

3525300

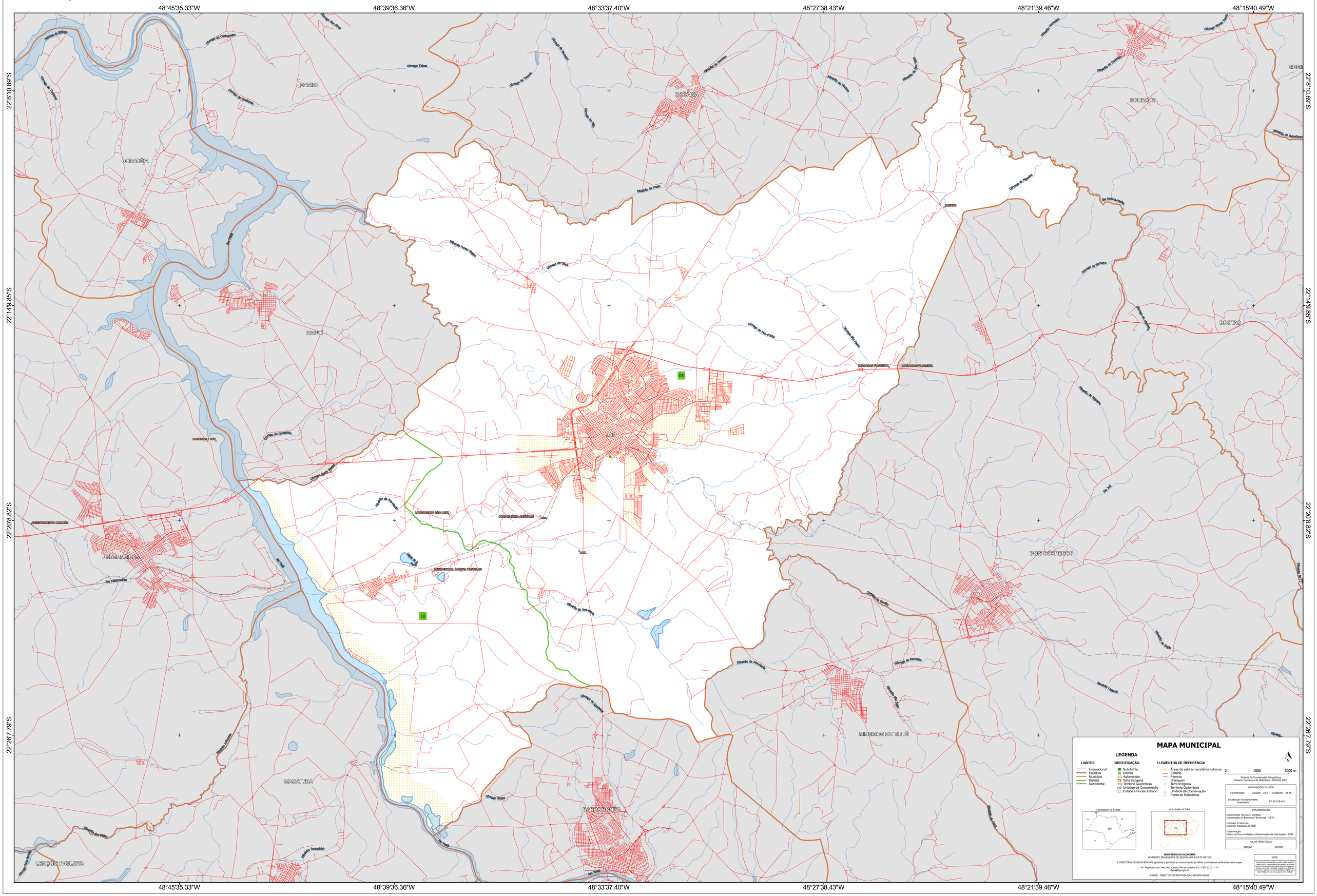

MAPA MUNICIPAL

LEGENDA

LIMITES
- Internacional
- Estadual
- Municipal
- Distrital
- Subdistrital

IDENTIFICAÇÃO
- Subdistrito
- Distrito
- Aglomerado
- Terra Indígena
- Território Quilombola
- Unidade de Conservação
- Cidade e Núcleo Urbano

ELEMENTOS DE REFERÊNCIA
- Áreas de setores censitários urbanos
- Estrada
- Ferrovia
- Drenagem
- Tema Indígena
- Território Quilombola
- Unidade de Conservação
- Ponto de Referência

N

0 1500 3000 m

Sistema de Coordenadas Geográficas
Sistema Geodésico de Referência: SIRGAS 2000

INFORMAÇÕES DA SEDE

Coordenadas: Latitude: -22.3 Longitude: -48.56

Localização no mapeamento sistemático: SF-22-Z-B-II-4

Localização no Estado

Articulação da folha

IMPLEMENTAÇÃO

Coordenação Técnica e Temática:
Coordenação de Estruturas Territoriais - CETE

Unidades Produtoras:
Unidades Estaduais do IBGE

Disseminação:
Centro de Documentação e Disseminação da Informação - CDDI

MALHA TERRITORIAL

EDIÇÃO 04/2021

MINISTÉRIO DA ECONOMIA
INSTITUTO BRASILEIRO DE GEOGRAFIA E ESTATÍSTICA

A DIRETORIA DE GEOCIÊNCIAS agradece a gentileza da comunicação de falhas ou omissões verificadas neste mapa.

Av. República do Chile, 500, Centro, Rio de Janeiro, RJ - CEP 20.031-170
ibge@ibge.gov.br

© IBGE - DIREITOS DE REPRODUÇÃO RESERVADOS

NOTA:
Este produto integra a coleção do Mapa Municipal gerado em versão preliminar pelo Instituto Brasileiro de Geografia e Estatística (IBGE), com as qualidades provenientes da escala, da atualidade e da precisão cartográfica dos dados utilizados na sua elaboração. Os limites municipais são de difícil visualização em escala ou não são válidos para escala de referência. O IBGE não se responsabiliza por usos para outras finalidades.