

49°58'32.24"W 49°56'10.69"W 49°53'49.14"W 49°51'27.59"W 49°49'6.04"W 49°46'44.48"W

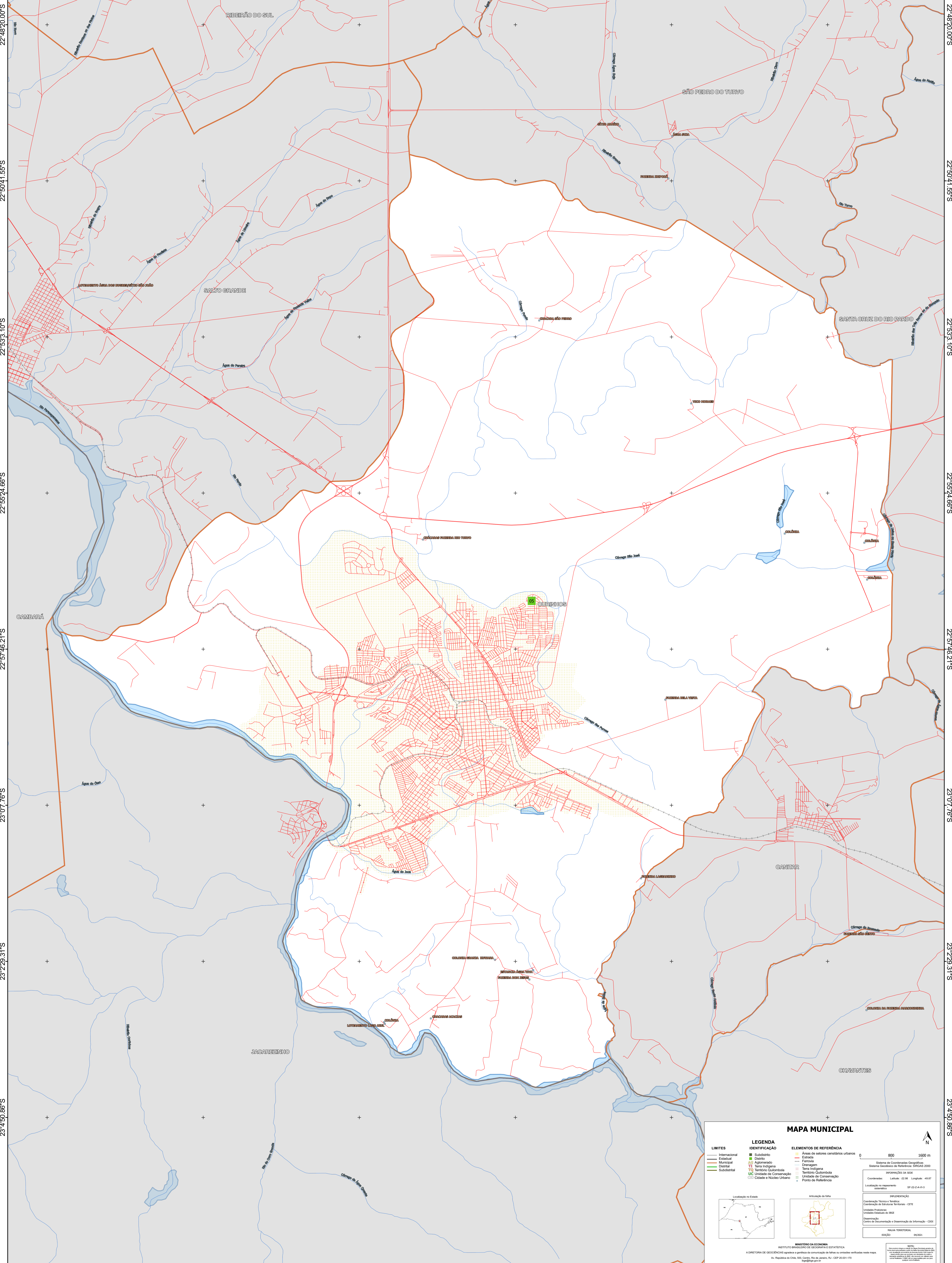

22°48'20.00"S
22°50'41.55"S
22°53'3.10"S
22°55'24.66"S
22°57'46.21"S
23°07'76"S
23°2'29.31"S
23°4'50.86"S

22°48'20.00"S
22°50'41.55"S
22°53'3.10"S
22°55'24.66"S
22°57'46.21"S
23°07'76"S
23°2'29.31"S
23°4'50.86"S

MAPA MUNICIPAL

LIMITES	IDENTIFICAÇÃO	ELEMENTOS DE REFERÊNCIA
Internacional	Subdistrito	Áreas de setores censitários urbanos
Estadual	Cidade	Estrada
Municipal	Agglomerado	Ferrovia
Distrital	Terra Indígena	Drenagem
Subdistrital	Território Quilombola	Terra Indígena
	UC Unidade de Conservação	Território Quilombola
	Cidade e Núcleo Urbano	Unidade de Conservação
		Ponto de Referência

MINISTÉRIO DA ECONOMIA
INSTITUTO BRASILEIRO DE GEOGRAFIA E ESTATÍSTICA
A DIRETORIA DE GEOCIÊNCIAS aprova e publica a organização de tabelas de unidades verificadas neste mapa.
Av. República do Chile, 500, Centro, Rio de Janeiro, RJ - CEP 20.031-170
Telefone: 51
© IBGE. DIREITOS DE REPRODUÇÃO RESERVADOS.

IMPLEMENTAÇÃO
Coordenação Técnica e Terceira Edição: Coordenação de Estatísticas Territoriais - CETE
Unidades Executoras: Unidades Estaduais do IBGE
Desempenho: Centro de Documentação e Disseminação de Informação - CDDI

MAPA TERRITORIAL
EDICAO 9/2023

NOTA:
Este mapa foi elaborado com base em dados geográficos e estatísticos disponíveis em 2022. O IBGE não se responsabiliza por erros ou omissões decorrentes de fontes externas.