

49°43'11.75"W

49°37'39.06"W

49°32'6.36"W

49°26'33.66"W

49°21'0.96"W

49°15'28.26"W

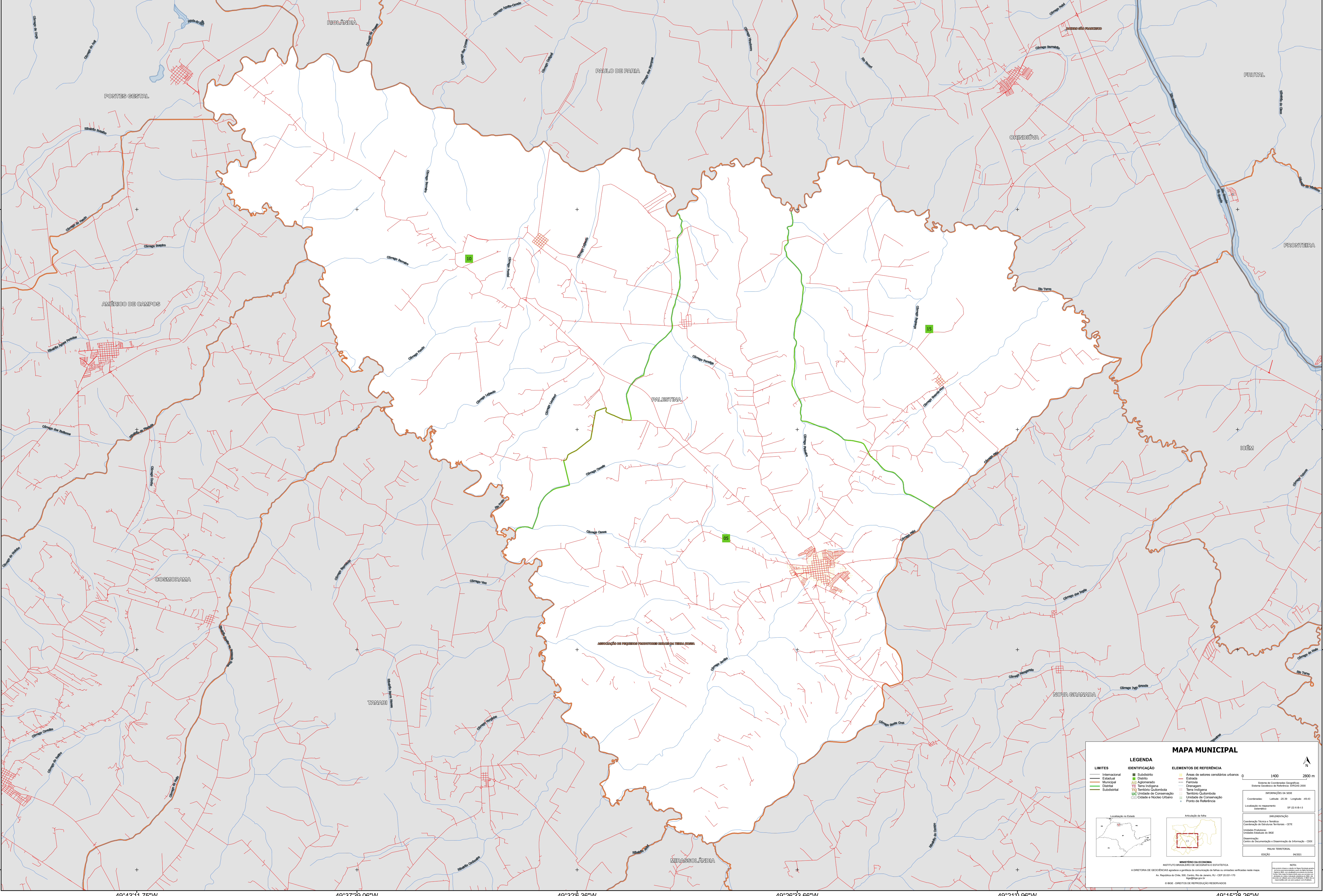

### MAPA MUNICIPAL

| LIMITES       | IDENTIFICAÇÃO          | ELEMENTOS DE REFERÊNCIA              |
|---------------|------------------------|--------------------------------------|
| Internacional | Subdistrito            | Áreas de setores censitários urbanos |
| Estadual      | Distrito               | Estrada                              |
| Municipal     | Aglomerado             | Ferrovia                             |
| Distrital     | Terra Indígena         | Canal                                |
| Subdistrital  | Terra Indígena         | Terra Indígena                       |
|               | Unidade de Conservação | Território Quilombola                |
|               | Cidade e Núcleo Urbano | Unidade de Conservação               |
|               |                        | Ponto de Referência                  |

**MINISTÉRIO DA ECONOMIA**  
INSTITUTO BRASILEIRO DE GEOGRAFIA E ESTATÍSTICA  
A DIRETORIA DE GEOLOGIA aprova a gestão de comissões de terras em unidades verticais neste mapa.  
Av. República de Chile, 555, Centro, Rio de Janeiro, RJ - CEP 20.031-170  
Telefone: 51\*

**NOTA:**  
Este mapa foi produzido pelo IBGE e não representa o território nem as fronteiras administrativas de qualquer país ou entidade.  
O IBGE não se responsabiliza por danos ou prejuízos decorrentes do uso deste mapa.

© IBGE - DIREITOS DE REPRODUÇÃO RESERVADOS