

50°57'16.68"W

50°54'22.64"W

50°51'28.60"W

50°48'34.56"W

50°45'40.52"W

50°42'46.49"W

21°39'29.29"S

21°42'23.33"S

21°45'17.37"S

21°48'11.41"S

21°51'05.44"S

21°53'59.48"S

21°56'53.52"S

21°59'47.56"S

21°39'29.29"S

21°42'23.33"S

21°45'17.37"S

21°48'11.41"S

21°51'05.44"S

21°53'59.48"S

21°56'53.52"S

21°59'47.56"S

50°57'16.68"W

50°54'22.64"W

50°51'28.60"W

50°48'34.56"W

50°45'40.52"W

50°42'46.49"W

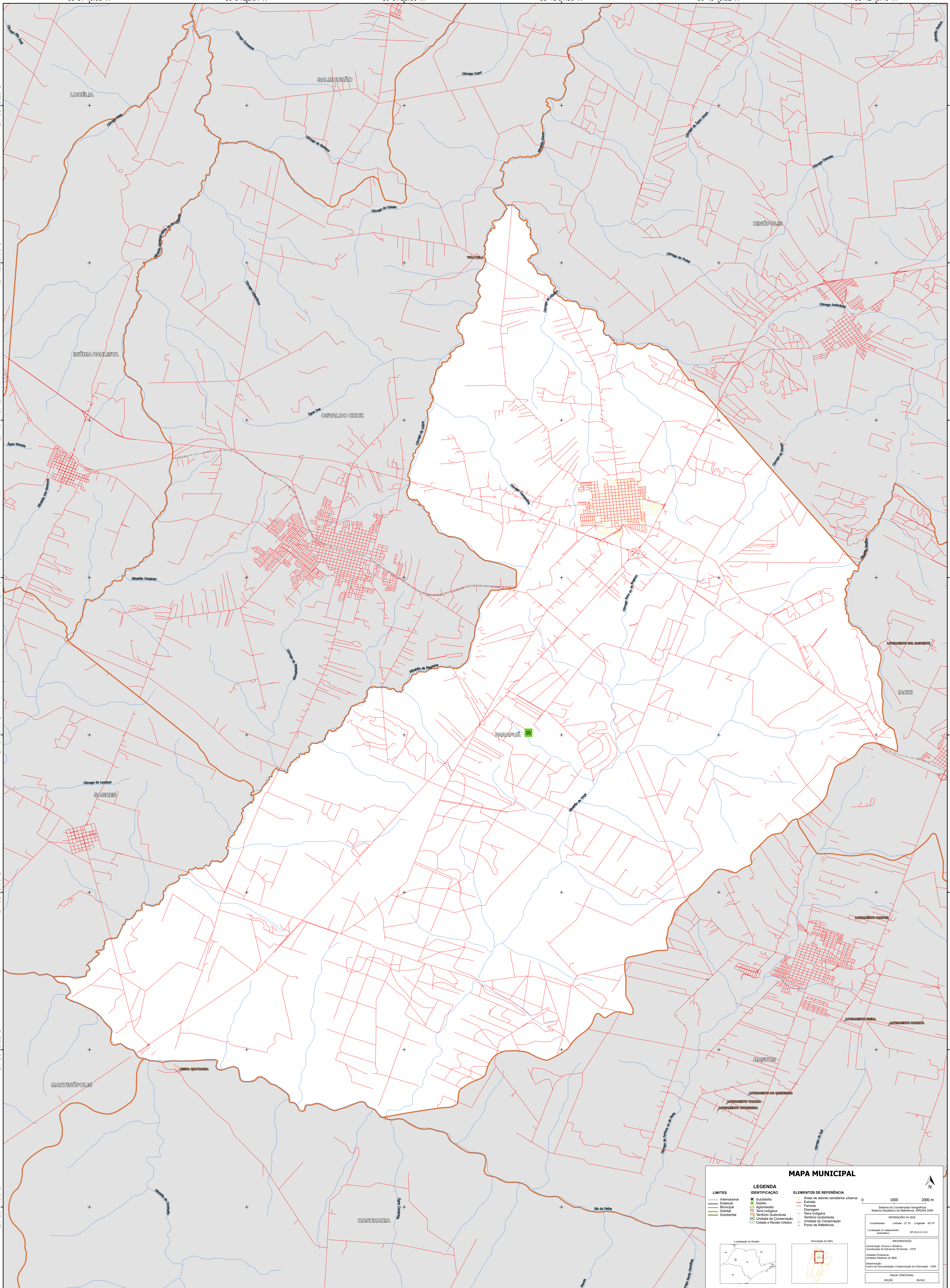

MAPA MUNICIPAL

LIMITES	LEGENDA	ELEMENTOS DE REFERÊNCIA
<ul style="list-style-type: none">InternacionalEstadualMunicipalDistritalSubmunicipal	<ul style="list-style-type: none">SubdistritoDistritoAgglomeradoTerra IndígenaTerritório QuilombolaUnidade de ConservaçãoCidade e Núcleo Urbano	<ul style="list-style-type: none">Áreas de setores censitários urbanosEstaçãoFerroviaEstradaTerra IndígenaTerritório QuilombolaUnidade de ConservaçãoPonto de Referência

0 1000 2000 m

Sistema de Coordenadas Geográficas
Sistema Geodésico de Referência: SIRGAS 2000
Unidade Projecção: UTM
Unidade Escala de Referência: 1:500000
Coordenadas: Latitude: -21.79 Longitude: -50.79
Localização no mapa: SP 3536000

Localização no Estado:

Ativação da tela:

MINISTÉRIO DA ECONOMIA
INSTITUTO BRASILEIRO DE GEOGRAFIA E ESTATÍSTICA
A DIRETORIA DE GEOGRAFIA aplica e publica a cartografia de base de referência geográfica em escala nacional.
Av. República do Chile, 55, Centro, Rio de Janeiro, RJ - CEP 20.031-110
Telefone: 51
© IBGE. DIREITOS DE REPRODUÇÃO RESERVADOS