

48°9'29.24"W

48°6'48.26"W

48°47.29"W

48°1'26.31"W

47°58'45.34"W

47°56'4.37"W

23°15'6.60"S

23°17'47.57"S

23°20'28.54"S

23°23'9.52"S

23°15'6.60"S

23°17'47.57"S

23°20'28.54"S

23°23'9.52"S

48°9'29.24"W

48°6'48.26"W

48°47.29"W

48°1'26.31"W

47°58'45.34"W

47°56'4.37"W

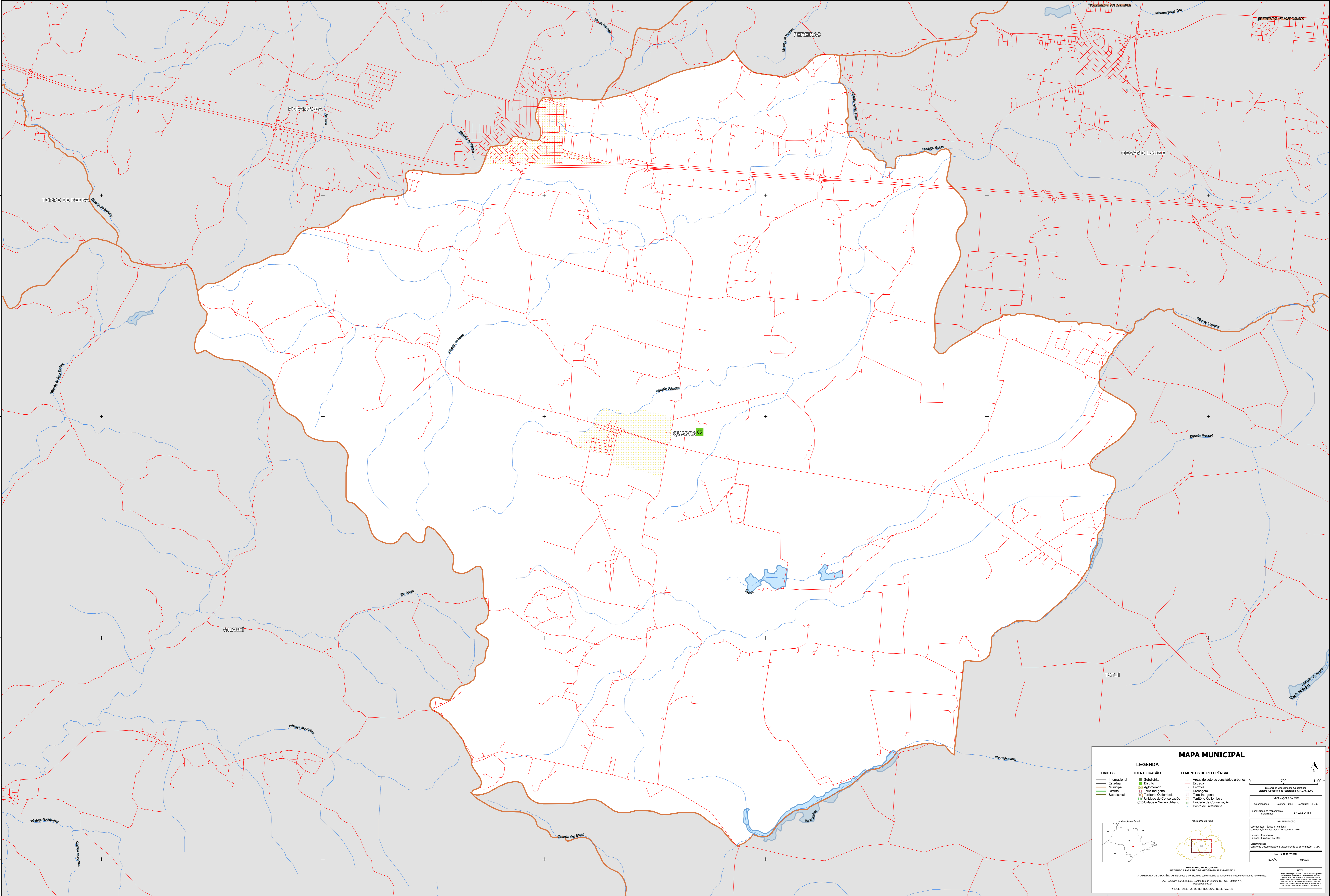

MAPA MUNICIPAL

LIMITES	IDENTIFICAÇÃO	ELEMENTOS DE REFERÊNCIA
Internacional	Subdistrito	Áreas de setores censitários urbanos
Estadual	Distrito	Estação
Municipal	Aglomerado	Ferrovia
Distrital	Terra Indígena	Drenagem
Sobdistrital	Território Quilombola	Terra Indígena
	Unidade de Conservação	Território Quilombola
	Cidade e Núcleo Urbano	Unidade de Conservação
		Ponto de Referência

LEGENDA

IDENTIFICAÇÃO

- Subdistrito
- Distrito
- Aglomerado
- Terra Indígena
- Território Quilombola
- Unidade de Conservação
- Cidade e Núcleo Urbano

ELEMENTOS DE REFERÊNCIA

- Áreas de setores censitários urbanos
- Estação
- Ferrovia
- Drenagem
- Terra Indígena
- Território Quilombola
- Unidade de Conservação
- Ponto de Referência

MINISTÉRIO DA ECONOMIA
INSTITUTO BRASILEIRO DE GEOGRAFIA E ESTATÍSTICA
A DIRETORIA DE DESENVOLVIMENTO ESPACIAL E GESTÃO DE TERRITÓRIOS E DESENVOLVIMENTO URBANO
Av. República de Chile, 900, Curitiba, Rio de Janeiro, RJ - CEP 20.031-110
IBGE - DIREITOS DE REPRODUÇÃO RESERVADOS

NOTA:
Este mapa foi elaborado a partir de dados fornecidos pelo IBGE e não representa o território real. O IBGE não se responsabiliza por erros ou omissões.

IMPRESSÃO
Coordenação Técnica e Editorial: Coordenação de Estatísticas Territoriais - CETE
Unidade Produtora: Unidade Estatística do IBGE
Distribuição: Centro de Documentação e Disseminação de Informação - CDDI
REVISÃO: 06/2011

EDICIONADO
EDICIONADO: 06/2011

NOTA:
Este mapa foi elaborado a partir de dados fornecidos pelo IBGE e não representa o território real. O IBGE não se responsabiliza por erros ou omissões.