

50°46'27.98"W

50°43'3.75"W

50°39'39.52"W

50°36'15.29"W

50°32'51.05"W

50°29'26.82"W

22°0'42.16"S

22°4'16.40"S

22°7'30.63"S

22°10'54.86"S

22°14'19.09"S

22°17'43.33"S

22°21'17.56"S

22°24'31.79"S

22°27'56.02"S

22°0'42.16"S

22°4'16.40"S

22°7'30.63"S

22°10'54.86"S

22°14'19.09"S

22°17'43.33"S

22°21'17.56"S

22°24'31.79"S

22°27'56.02"S

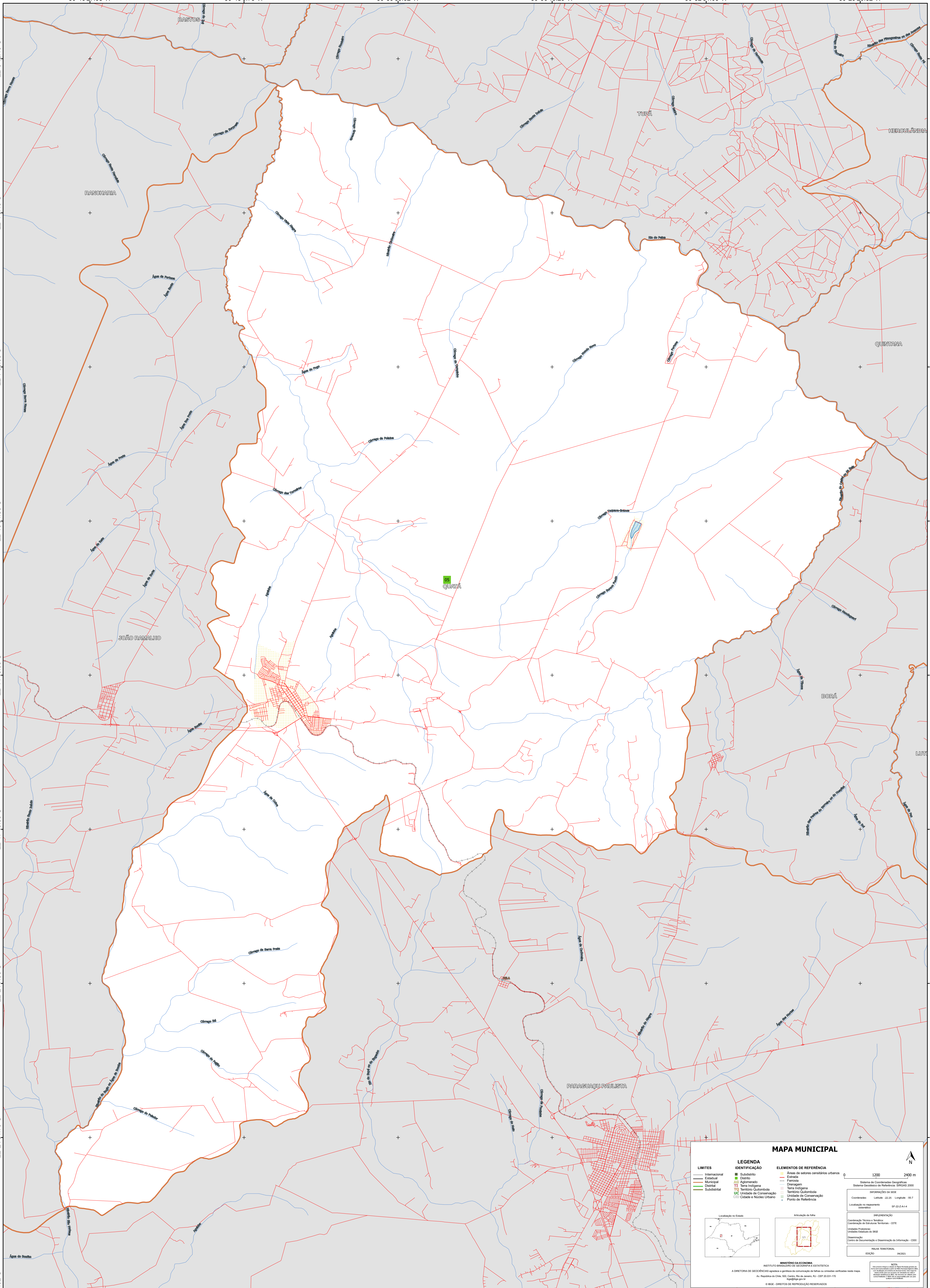

MAPA MUNICIPAL

LIMITES	IDENTIFICAÇÃO	ELEMENTOS DE REFERÊNCIA
Internacional	Subdistrito	Áreas de setores censitários urbanos
Estadual	Município	Estrada
Municipal	Cidade	Ferrovia
Distrital	Agglomerado	Drenagem
Subdistrital	Terra Indígena	Terra Indígena
	Território Quilombola	Território Quilombola
	Unidade de Conservação	Unidade de Conservação
	Cidade e Núcleo Urbano	Ponto de Referência

LEGENDA

MINISTÉRIO DA ECONOMIA
INSTITUTO BRASILEIRO DE GEOGRAFIA E ESTATÍSTICA
A CATEGORIA DE GEOCÊNCIAS aglomerado e perfilado de conservação de terras foi atualizada com base nos dados.
Av. República do Chile, 500, Centro, Rio de Janeiro, RJ - CEP 20.031-110
www.ibge.gov.br

NOTA:
Este mapa foi elaborado com base nos dados do IBGE e pode conter informações não atualizadas. O IBGE não se responsabiliza por danos ou prejuízos decorrentes do uso deste mapa.

MAPA TERRITORIAL
EDICAO 04/2021

IMPLEMENTAÇÃO
Coordenação Técnica e Terceira Edição: Coordenação de Estatísticas Territoriais - CETS
Coordenação de Estatísticas do IBGE
Desenvolvimento: Centro de Inovação e Disseminação da Informação - CIDI

Localização no Estado:

Atuação da rede:

0 1200 2400 m

Sistema de Coordenadas Geográficas: Sistema Geodésico de Referência: SIBRACAS 2008
Unidade Projecção: UTM
Coordenadas: Lattitude: -22.25 Longitude: -50.7
Localização no repertório: IBGE/2021/4