

49°19'48.28"W 49°16'30.96"W 49°13'13.64"W 49°9'56.32"W 49°6'39.00"W 49°3'21.68"W

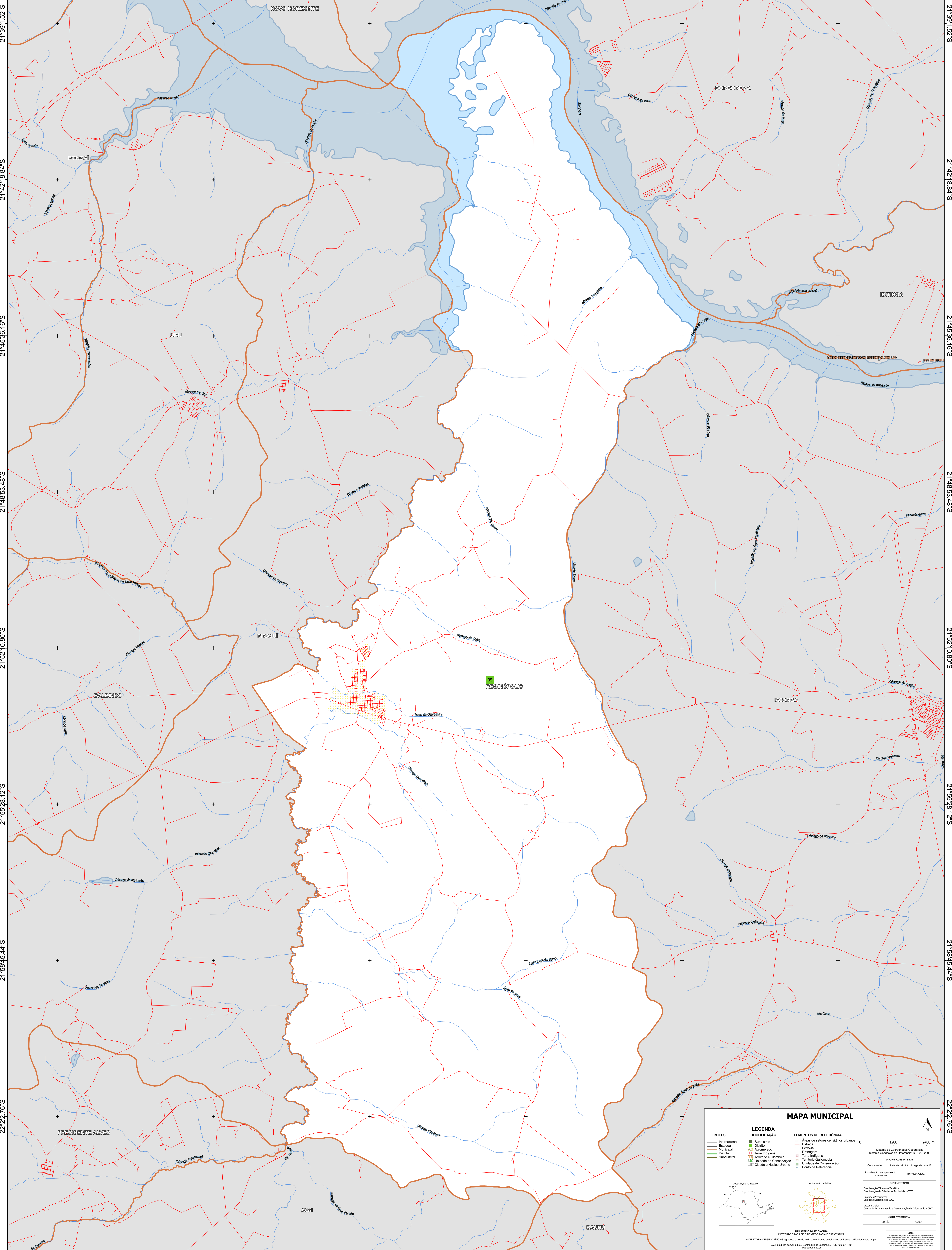

MAPA MUNICIPAL

LIMITES	LEGENDA	ELEMENTOS DE REFERÊNCIA
— Internacional	■ Subdistrito	■ Área de setores censitários urbanos
— Estadual	■ Distrito	— Estrada
— Municipal	■ Aglomeração	— Ferrovia
— Diarista	■ Terra Indígena	— Drenagem
— Submunicipal	■ Território Quilombola	■ Terra Indígena
	■ UC Unidade de Conservação	■ Território Quilombola
	■ Casarão e Núcleo Urbano	■ Unidade de Conservação
		■ Ponto de Referência

MINISTÉRIO DA ECONOMIA
INSTITUTO BRASILEIRO DE GEOGRAFIA E ESTATÍSTICA
A DIRETORIA DE GEOGRAFIA APOIA E PARTICIPA DA ORGANIZAÇÃO DE TODAS AS UNIDADES VERIFICADAS NESTE MAPA.
Av. República do Chile, 550, Centro, Rio de Janeiro, RJ - CEP 20.031-110
IBGE/BRASIL

NOTA:
Este mapa foi elaborado com base em dados fornecidos pelos municípios e pelo IBGE. O IBGE não se responsabiliza por eventuais erros ou omissões.

21°39'1.52"S 21°42'18.84"S 21°45'36.16"S 21°48'53.48"S 21°52'10.80"S 21°55'28.12"S 21°58'45.44"S 22°2'2.76"S

21°39'1.52"S 21°42'18.84"S 21°45'36.16"S 21°48'53.48"S 21°52'10.80"S 21°55'28.12"S 21°58'45.44"S 22°2'2.76"S

49°19'48.28"W 49°16'30.96"W 49°13'13.64"W 49°9'56.32"W 49°6'39.00"W 49°3'21.68"W