IBGE
Instituto Brasileiro de Geografia e Estatística

RESTINGA - SP

3542701

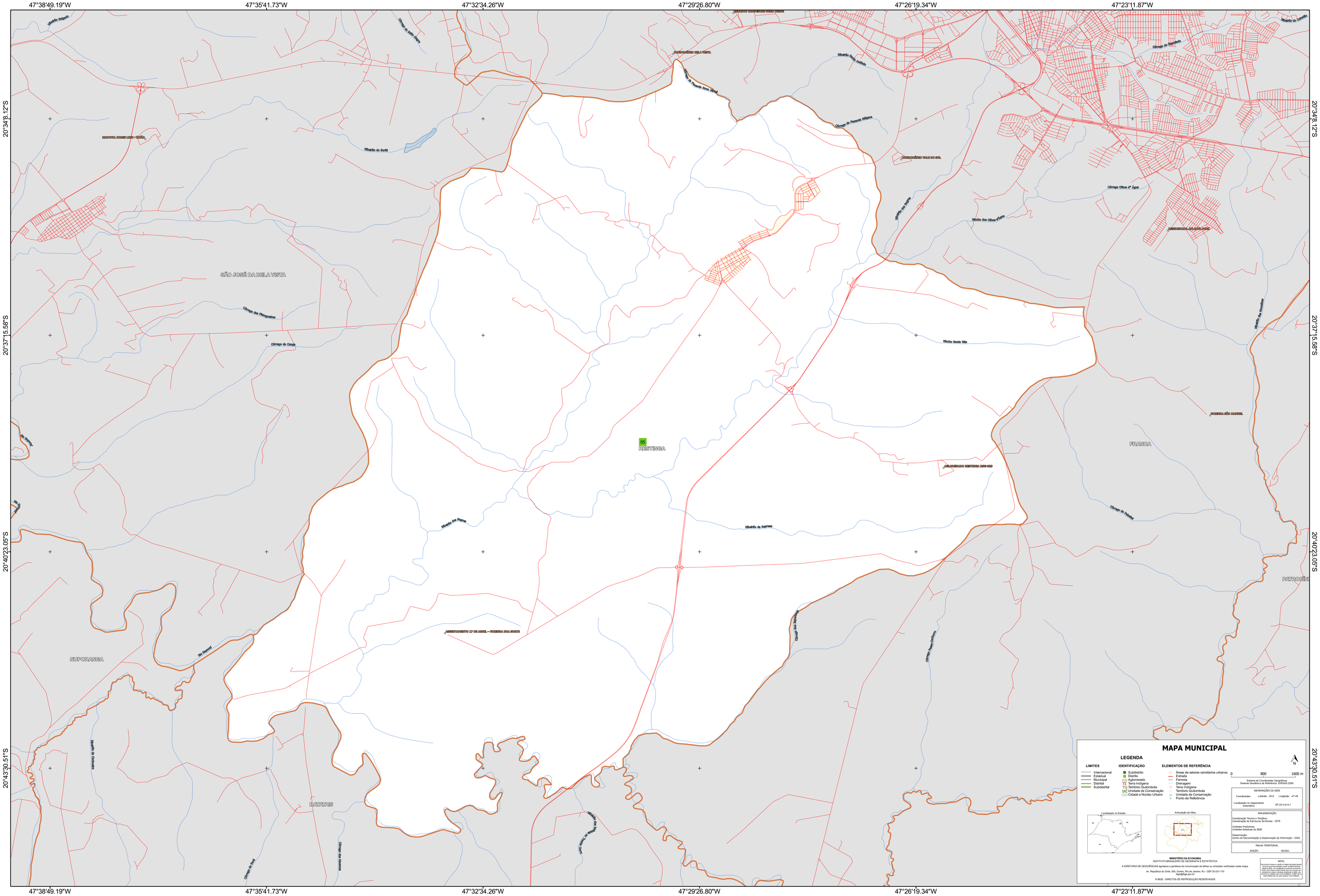

MAPA MUNICIPAL

LEGENDA

LIMITES
- Internacional
- Estadual
- Municipal
- Distrital
- Subdistrital

IDENTIFICAÇÃO
- Subdistrito
- Distrito
- Aglomerado
- Terra Indígena
- Território Quilombola
- Unidade de Conservação
- Cidade e Núcleo Urbano

ELEMENTOS DE REFERÊNCIA
- Áreas de setores censitários urbanos
- Estrada
- Ferrovia
- Drenagem
- Terra Indígena
- Território Quilombola
- Unidade de Conservação
- Ponto de Referência

N

0 800 1600 m

Sistema de Coordenadas Geográficas
Sistema Geodésico de Referência: SIRGAS 2000

INFORMAÇÕES DA SEDE

Coordenadas: Latitude: -20.6 Longitude: -47.48

Localização no mapeamento sistemático: SF-23-V-A-V-1

Localização no Estado

Articulação da folha

IMPLEMENTAÇÃO

Coordenação Técnica e Temática:
Coordenação de Estruturas Territoriais - CETE

Unidades Produtoras:
Unidades Estaduais do IBGE

Disseminação:
Centro de Documentação e Disseminação da Informação - CDDI

MALHA TERRITORIAL

EDIÇÃO 04/2021

MINISTÉRIO DA ECONOMIA
INSTITUTO BRASILEIRO DE GEOGRAFIA E ESTATÍSTICA

A DIRETORIA DE GEOCIÊNCIAS agradece a gentileza da comunicação de falhas ou omissões verificadas neste mapa.

Av. República do Chile, 500, Centro, Rio de Janeiro, RJ - CEP 20.031-170
ibge@ibge.gov.br

NOTA:
Nos processos cíveis e criminais, a Lei Federal de Registros Públicos (Lei 6.015/73) determina o uso do Plano de Articulação Internacional de Cartas ao Milhão, adotado pela Comissão Pró-Mundo, Sob Auspícios da Sociedade Geográfica Brasileira, para as escalas até 1:1.000.000 (um milhão) e a Malha Municipal Digital do Brasil, para as escalas maiores que 1:1.000.000 (um milhão), disponibilizada pelo IBGE.

© IBGE - DIREITOS DE REPRODUÇÃO RESERVADOS