

45°22'27.52"W      45°20'59.08"W      45°19'30.64"W      45°18'2.20"W      45°16'33.76"W      45°15'5.32"W

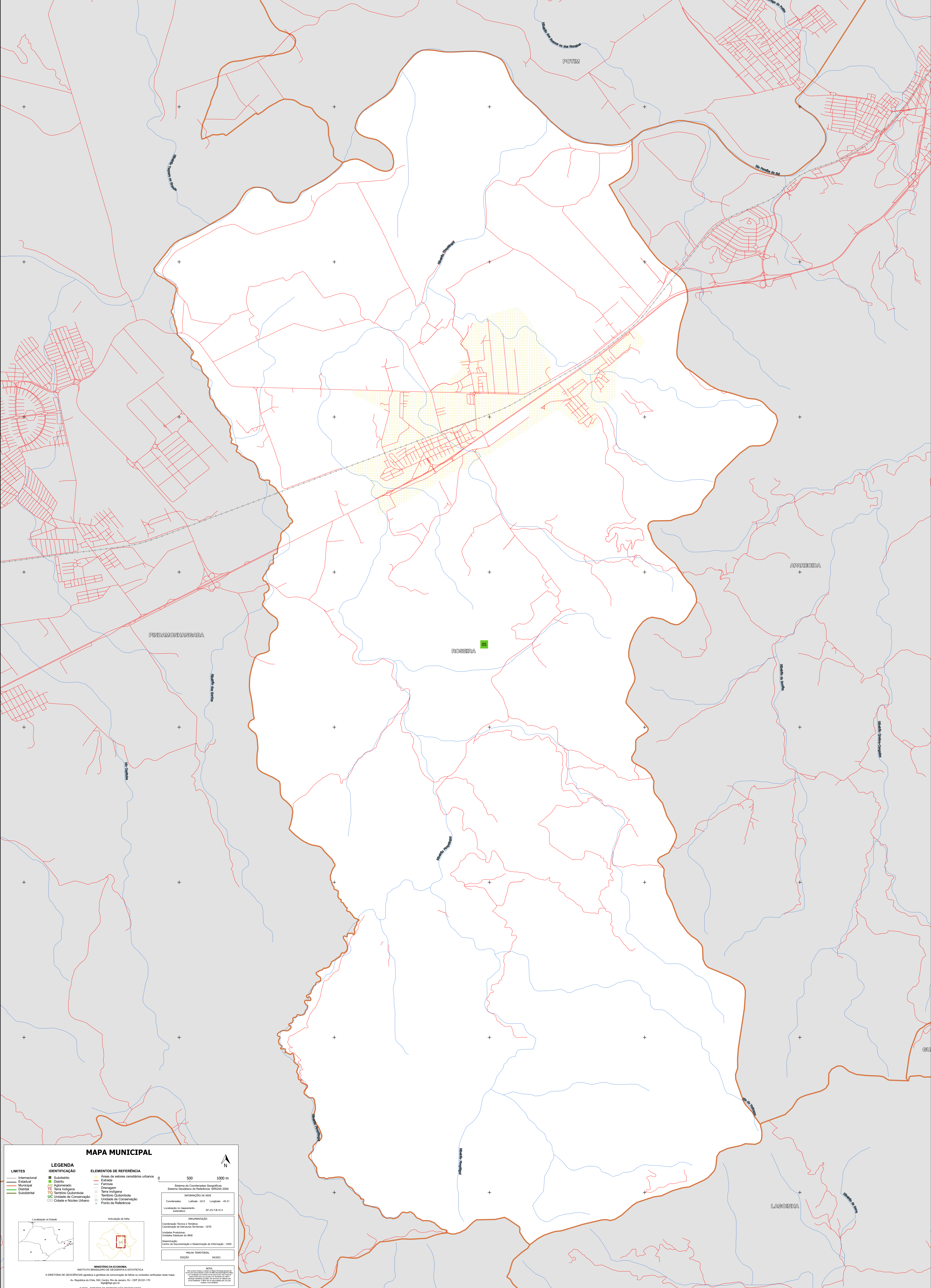

45°22'27.52"W      45°20'59.08"W      45°19'30.64"W      45°18'2.20"W      45°16'33.76"W      45°15'5.32"W

22°50'48.61"S  
22°52'17.05"S  
22°53'45.49"S  
22°55'13.93"S  
22°56'42.37"S  
22°58'10.81"S  
22°59'39.25"S  
23°17.69"S

22°50'48.61"S  
22°52'17.05"S  
22°53'45.49"S  
22°55'13.93"S  
22°56'42.37"S  
22°58'10.81"S  
22°59'39.25"S  
23°17.69"S

### MAPA MUNICIPAL

- | LIMITES       | LEGENDA IDENTIFICAÇÃO  | ELEMENTOS DE REFERÊNCIA              |
|---------------|------------------------|--------------------------------------|
| Internacional | Subdistrito            | Áreas de setores censitários urbanos |
| Cabecal       | Distrito               | Estado                               |
| Municipal     | Agglomerado            | Ferrovia                             |
| Quilata       | Terra Indígena         | Diáspora                             |
| Subsidiária   | Território Quilombola  | Terra Indígena                       |
|               | Unidade de Conservação | Território Quilombola                |
|               | Cidade e Núcleo Urbano | Unidade de Conservação               |
|               |                        | Ponto de Referência                  |

0 500 1000 m

Sistema de Coordenadas Geográficas  
Sistema Geodésico de Referência SIBRAS 2000  
PROJEÇÃO: UTM  
COORDENADAS DA ZONA: 18S  
COORDENADAS: Latitud: -23.9    Longitud: -45.31

Localização no mapa  
Sistema: SIBRAS 2000

COORDENAÇÃO TÉCNICA E EXECUÇÃO  
COORDENAÇÃO DE TRABALHOS TERRITORIAIS - COTE  
UNIDADE PRODUTORA:  
UNIDADE ESTADUAL DO IBGE

DIRETORIA:  
CENTRO DE DOCUMENTAÇÃO E DIFUSÃO DE INFORMAÇÃO - CDDI

PLANTA TERRITORIAL  
EDICAO: 04/2023

NOTA:  
Este produto digital foi gerado a partir de dados geográficos e cartográficos de base, disponibilizados pelo IBGE, e não substitui o produto cartográfico impresso. O usuário deve verificar a precisão dos dados e a validade da informação antes de utilizá-la para fins legais ou administrativos.

MINISTÉRIO DA ECONOMIA  
INSTITUTO BRASILEIRO DE GEOGRAFIA E ESTATÍSTICA  
A DIRETORIA DE GEOLOGIA segue a política de conservação de fontes ou fontes verificadas neste mapa.  
Av. República de Chile, 555, Centro, Rio de Janeiro, RJ - CEP 20.031-102  
IBGE - DIREITOS DE REPRODUÇÃO RESERVADOS