

51°13'0.27"W      51°9'45.16"W      51°6'30.05"W      51°3'14.94"W      50°59'59.83"W      50°56'44.71"W

20°22'41.89"S  
20°25'57.00"S  
20°29'12.11"S  
20°32'27.22"S

20°22'41.89"S  
20°25'57.00"S  
20°29'12.11"S  
20°32'27.22"S

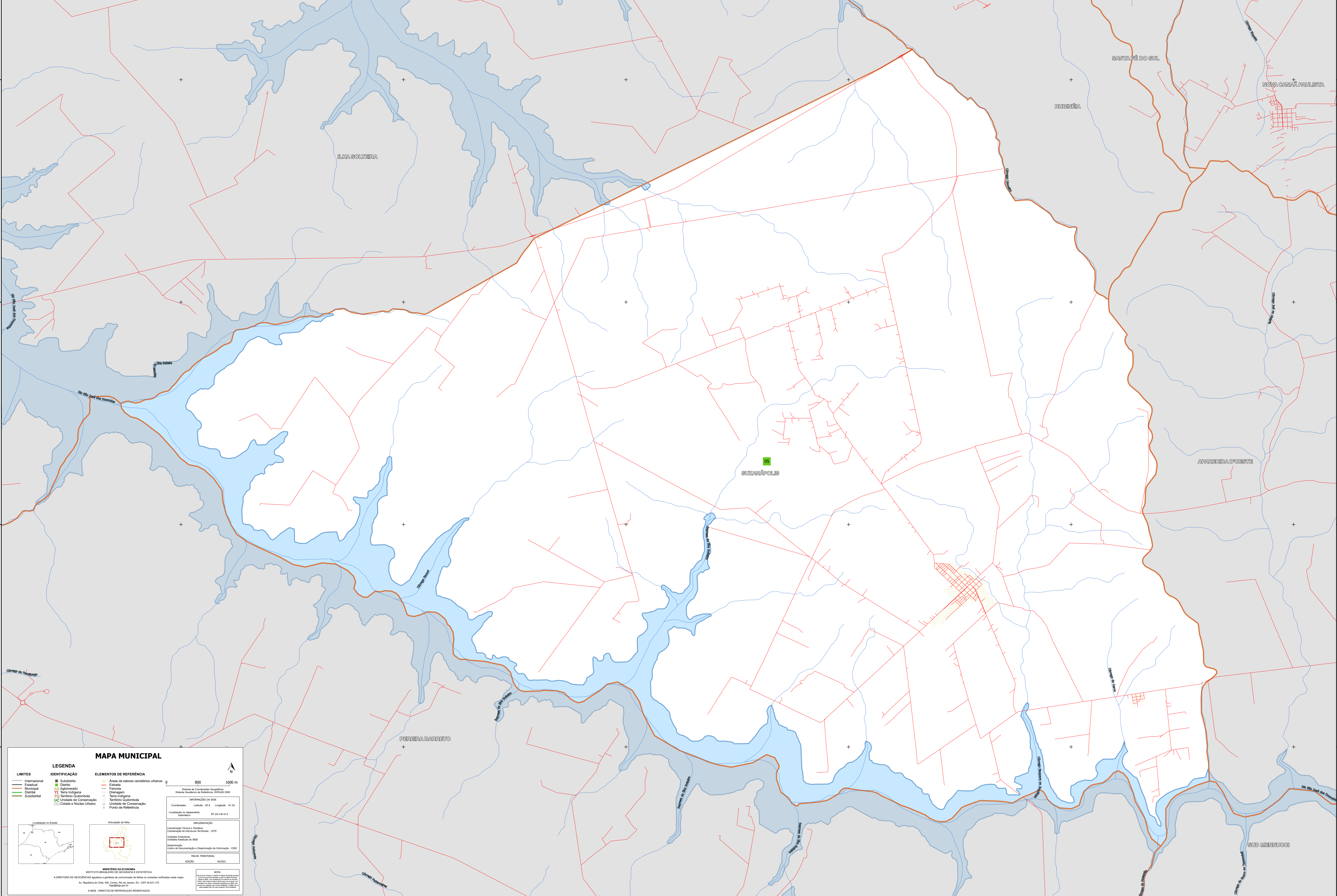

### MAPA MUNICIPAL

<b>LIMITES</b> Internacional Estadual Municipal Distrital Subdistrital	<b>IDENTIFICAÇÃO</b> Subdistrito Distrito Aglomerado Tema Indígena Território Quilombola Unidade de Conservação Cidade e Núcleo Urbano	<b>ELEMENTOS DE REFERÊNCIA</b> Áreas de setores censitários urbanos Estrada Ferrovia Drenagem Terra Indígena Território Quilombola Unidade de Conservação Ponto de Referência
---------------------------------------------------------------------------------------	-------------------------------------------------------------------------------------------------------------------------------------------------------------	-------------------------------------------------------------------------------------------------------------------------------------------------------------------------------------------------------

800 1600 m

Sistema de Coordenadas Geográficas  
Sistema Geodésico de Referência: SPMG2000

Coordenadas: Latitude: -23.5 Longitude: -51.02  
Localização no mapa: SF-22-V-B-U-2

**IMPLEMENTAÇÃO**  
Coordenação Técnica e Técnica: Coordenação de Estatísticas Territoriais - CETE  
Unidade Executora: Unidade Estatística do IBGE  
Observação: Centro de Documentação e Disseminação de Informação - CDDI

**MINISTÉRIO DA ECONOMIA**  
INSTITUTO BRASILEIRO DE GEOGRAFIA E ESTATÍSTICA  
A DIRETORIA DE GEOLOGIA, AGUAS E GEOTECNICA ESTATÍSTICA  
Av. República do Chile, 500, Centro, Rio de Janeiro, RJ - CEP 20.031-110  
© IBGE - DIREITOS DE REPRODUÇÃO RESERVADOS