

49°40'17.96"W

49°29'52.72"W

49°19'27.48"W

49°9'24"W

48°58'37.01"W

48°48'11.77"W

9°12'17.59"S

9°22'42.83"S

9°33'07.31"S

9°43'33.31"S

9°12'17.59"S

9°22'42.83"S

9°33'07.31"S

9°43'33.31"S

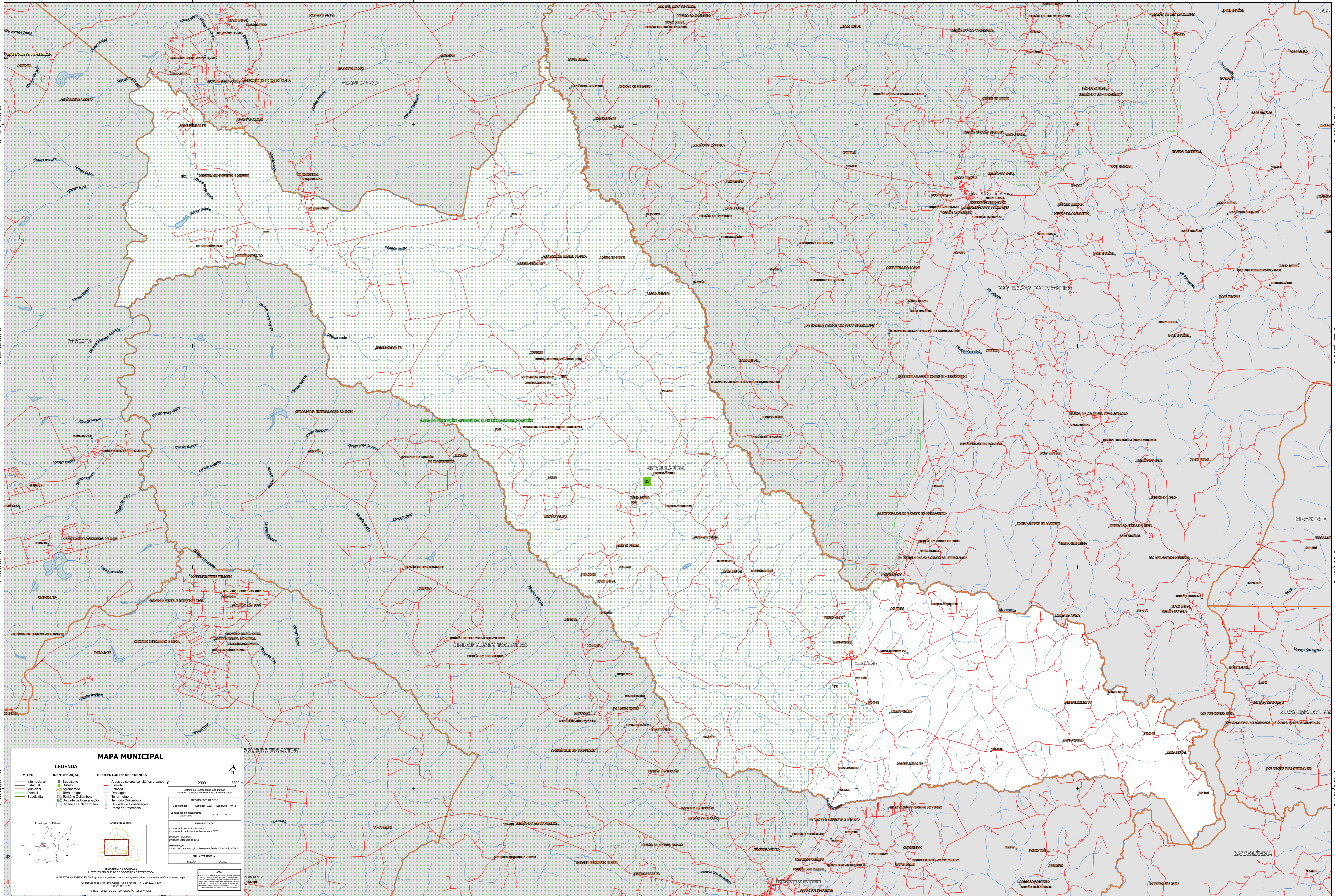

### MAPA MUNICIPAL

**LEGENDA**

<b>LIMITES</b>	<b>IDENTIFICAÇÃO</b>	<b>ELEMENTOS DE REFERÊNCIA</b>
Internacional	Subdistrito	Áreas de setores censitários urbanos
Estadual	Município	Estação
Municipal	Distrito	Ferrovias
Distrital	Agglomerado	Diáspora
Subdistrital	Terra Indígena	Terra Indígena
	Unidade de Conservação	Território Quilombola
	Cidade e Núcleo Urbano	Unidade de Conservação
		Ponto de Referência

**INFORMAÇÕES GERAIS**

Localização do Estado: Tocantins

Articulação da Tabela: Abreulândia

**COORDENADAS**

Sistema de Coordenadas Geográficas: Sistema Brasileiro de Referência (SIRGAS 2000)

Inserções da Tabela: 1700251

Coordenadas: Latitude: -10 Longitude: -48.15

Localização no mapa: 50-22-A-01v2

**IMPLEMENTAÇÃO**

Coordenação Técnica: Instituto Brasileiro de Geografia e Estatística - IBGE

Coordenação de Estruturas Territoriais - CETE

Unidade Executora: Instituto Brasileiro de Geografia e Estatística - IBGE

Observação: Centro de Documentação e Disseminação de Informação - CDDI

**MAPA**

IBGE - Instituto Brasileiro de Geografia e Estatística

Ministério da Economia

INSTITUTO BRASILEIRO DE GEOGRAFIA E ESTATÍSTICA

A COLEÇÃO DE GEOCENAS registra e gerencia a informação de nível nacional e estadual sobre o território brasileiro.

Av. República do Chile, 100, Campo, Rio de Janeiro, RJ - CEP 20131-110

Telefone: (21) 2502-2000

© IBGE - DIREITOS DE REPRODUÇÃO RESERVADOS