

49°3'29.17"W 48°57'57.20"W 48°52'25.22"W 48°46'53.25"W 48°41'21.28"W 48°35'49.31"W

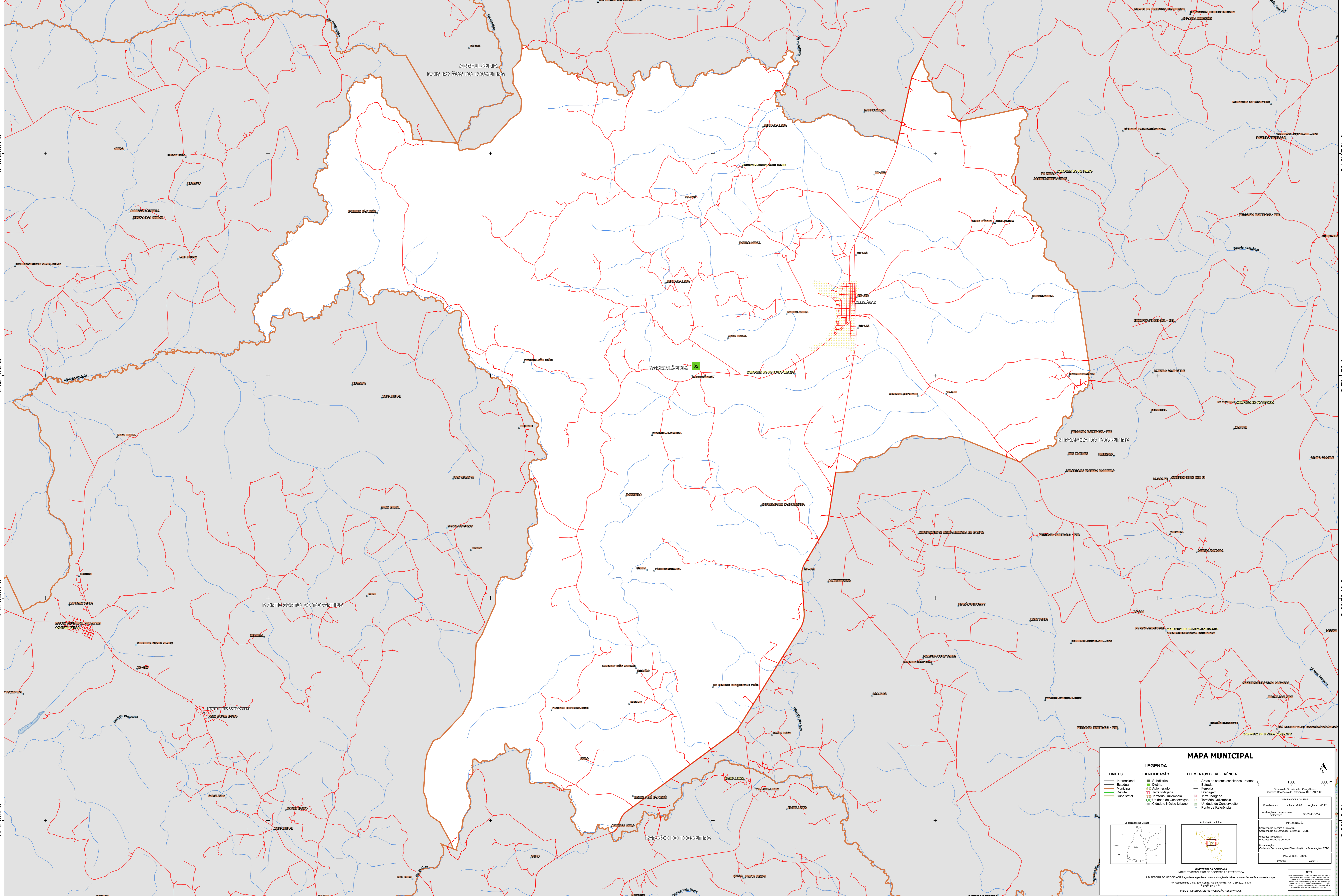

49°3'29.17"W 48°57'57.20"W 48°52'25.22"W 48°46'53.25"W 48°41'21.28"W 48°35'49.31"W

MAPA MUNICIPAL

| LEGENDA | |
|-----------------|-----------------------------|
| LIMITES | IDENTIFICAÇÃO |
| — Internacional | ■ Subdistrito |
| — Estadual | ■ Distrito |
| — Municipal | ■ Aclimato |
| — Distrital | ■ Terra Indígena |
| — Subdistrital | ■ Território Quilombola |
| | ■ UC Unidade de Conservação |
| | ■ Cidade e Núcleo Urbano |
| | ■ Ponto de Referência |

| ELEMENTOS DE REFERÊNCIA | |
|-------------------------|--------------------------------------|
| ■ | Áreas de setores censitários urbanos |
| — | Estrada |
| — | Ferrovias |
| — | Drenagem |
| — | Terra Indígena |
| — | Território Quilombola |
| — | Unidade de Conservação |
| — | Ponto de Referência |

COORDENADAS
Coordenada Geográfica: 10°34'09"S 48°41'21"W
Coordenada UTM: 18QUC01 980.000

INFORMAÇÕES GERAIS
Sistema de Referência Geográfica: Sistema Geográfico de Referência - SIRGAS 2010
Projeto: IBGE/IBGE/IBGE
Elaboração: IBGE/IBGE/IBGE
Atualização: IBGE/IBGE/IBGE
Escala: 1:50.000
Data: 2010

NOTAS
Este mapa foi elaborado a partir de dados fornecidos pelos municípios e pelo IBGE. O IBGE não se responsabiliza por erros ou omissões. Os dados são de caráter informativo e não devem ser utilizados para fins legais. © IBGE - DIREITOS DE REPRODUÇÃO RESERVADOS