

50°327.83"W 49°58'38.11"W 49°53'48.38"W 49°48'58.66"W 49°44'8.94"W 49°39'19.21"W

9°53'38.72"S

9°10'28.44"S

9°15'18.17"S

9°20'7.89"S

9°24'57.61"S

9°29'47.34"S

9°34'37.06"S

9°39'26.78"S

9°53'38.72"S

9°10'28.44"S

9°15'18.17"S

9°20'7.89"S

9°24'57.61"S

9°29'47.34"S

9°34'37.06"S

9°39'26.78"S

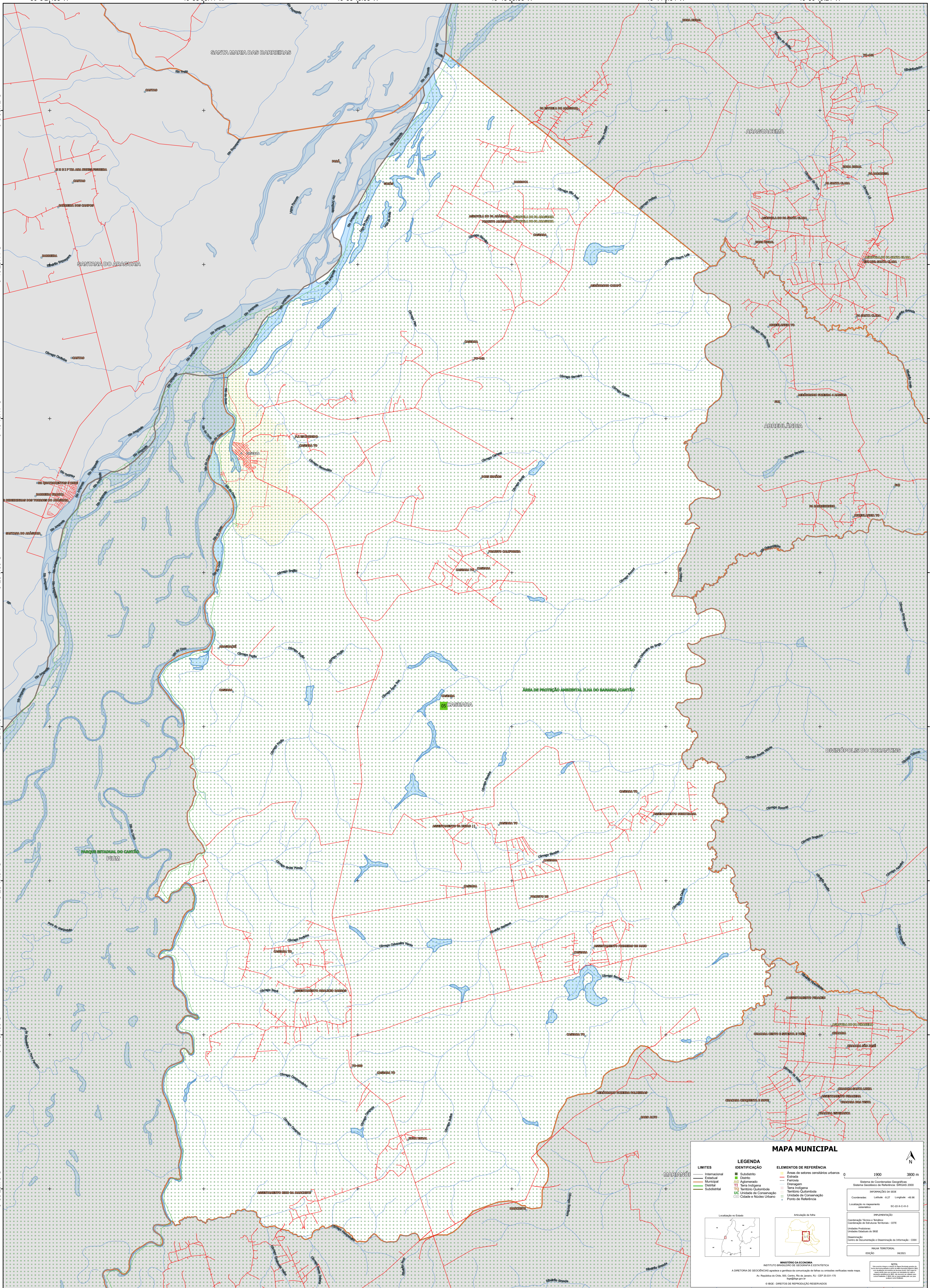

MAPA MUNICIPAL

LEGENDA

LIMITES	IDENTIFICAÇÃO	ELEMENTOS DE REFERÊNCIA
— Internacional	■ Subdistrito	■ Área de setores censitários urbanos
— Estadual	■ Distrito	— Estrada
— Municipal	■ Aglomeração	— Ferrovia
— Distrital	■ Terra Indígena	— Drenagem
— Subdistrital	■ Território Quilombola	— Terra Indígena
	■ UC Unidade de Conservação	— Território Quilombola
	— Classe e Nucleo Urbano	— Unidade de Conservação
		— Ponto de Referência

Localização no Estado

Atuação da Rede

ESCALA

0 1900 3800 m

Sistema de Coordenadas Geográficas
Sistema Localizador de Referências - SICALS 2000
Projeção: UTM
Datum: SAD 69
Escala: 1:50.000
Coordenadas: Latitude: -037 Longitude: -49.96
Localização no repertório
Sinalizador: 95224.C.14.3

REPRESENTAÇÃO
Coordenação Técnica e Técnica
Coordenação de Estatísticas Territoriais - CETE
Instituto Brasileiro de Geografia e Estatística - IBGE
Unidade Estadual de IBGE

MINISTÉRIO DA ECONOMIA
INSTITUTO BRASILEIRO DE GEOGRAFIA E ESTATÍSTICA
A DIRETORIA DE GEOGRAFIA aplica a política de atualização de dados às unidades verificadas neste mapa.
Av. Rio Branco nº 248, 601, Centro, Rio de Janeiro, RJ - CEP 20031-170
Telefone: 51
© IBGE - DIREITOS DE REPRODUÇÃO RESERVADOS

50°327.83"W 49°58'38.11"W 49°53'48.38"W 49°48'58.66"W 49°44'8.94"W 49°39'19.21"W