

48°8'36.14"W 48°0'33.37"W 47°52'30.59"W 47°44'27.82"W 47°36'25.04"W 47°28'22.27"W

6°34'15.96"S

6°42'18.74"S

6°50'21.51"S

6°58'24.29"S

6°34'15.96"S

6°42'18.74"S

6°50'21.51"S

6°58'24.29"S

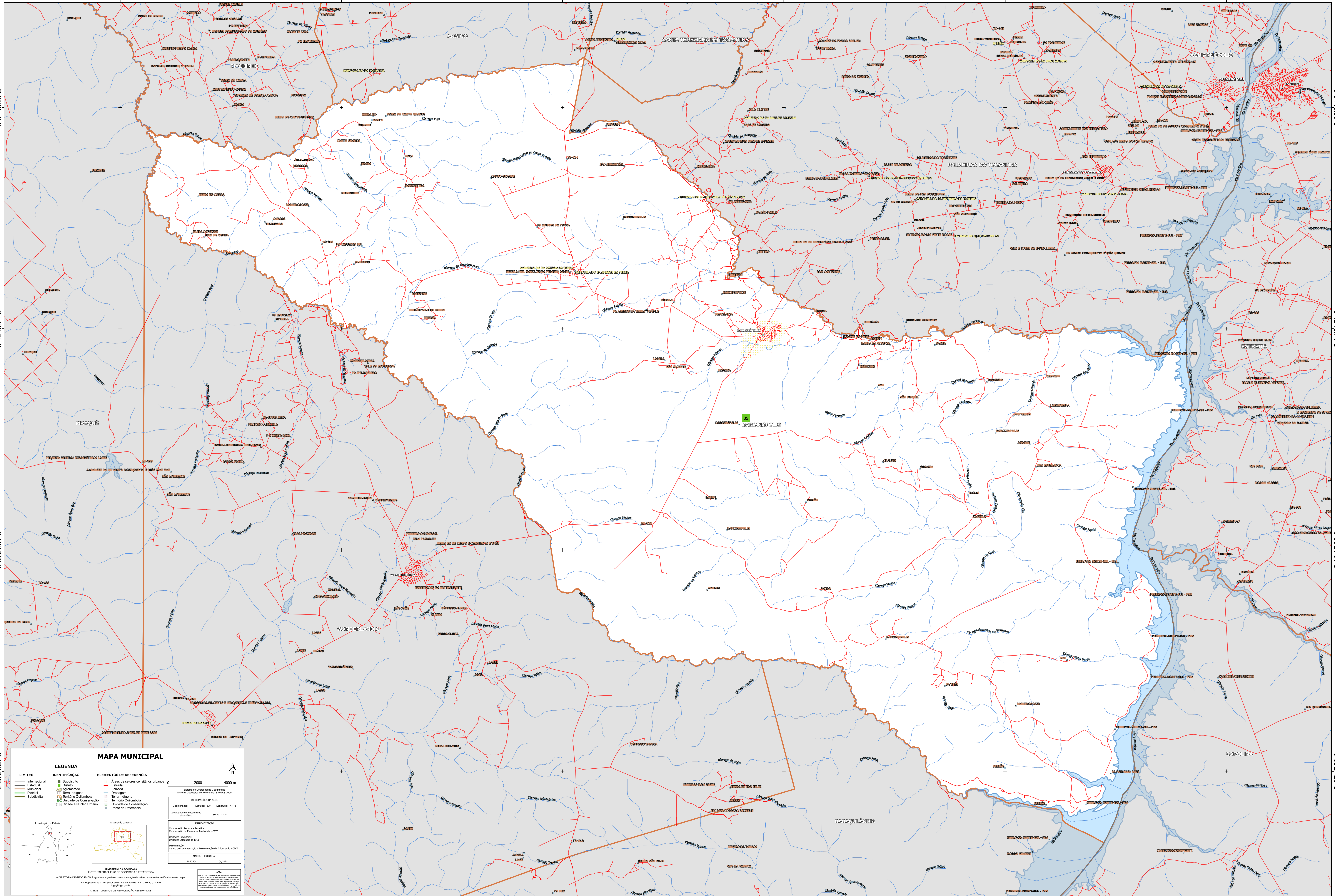

MAPA MUNICIPAL

| LEGENDA | | ELEMENTOS DE REFERÊNCIA | |
|---------|------------------------|-------------------------|-----------------------------------|
| | Limite Internacional | | Área de setores conurbação urbana |
| | Limite Municipal | | Distrito |
| | Limite Submunicipal | | Área Aglomerada |
| | Área Urbana | | Território Indígena |
| | Área Rural | | Território Quilombola |
| | Unidade de Conservação | | Ponto de Referência |
| | Cidade e Núcleo Urbano | | |

INFORMAÇÕES DA SÍDE
Coordenadas: Latitude: -47.75 Longitude: -11.75
Localização no mapa: IBGE/IBGE/IBGE

IMPLEMENTAÇÃO
Coordenação Técnica: Instituto Brasileiro de Geografia e Estatística - IBGE
Coordenação de Cartografia Terrestre - CET
Unidade Executora: Instituto Brasileiro de Geografia e Estatística - IBGE
Observação: Centro de Documentação e Disseminação de Informação - CDDI
MUNICÍPIO: DARCINÓPOLIS
ESTADO: TOCANTINS

MINISTÉRIO DA ECONOMIA
INSTITUTO BRASILEIRO DE GEOGRAFIA E ESTATÍSTICA
A DIRETORIA DE GEOLOGIA, GEOPHYSICS AND GEOTECHNICAL ENGINEERING OF THE INSTITUTIONS WITHIN THE IBGE
Av. República do Brasil, 500, Centro, Rio de Janeiro, RJ - CEP 20.031-110
IBGE - DIREITOS DE REPRODUÇÃO RESERVADOS