

49°03,74"W

48°57'18,72"W

48°54'33,70"W

48°51'48,69"W

48°49'3,67"W

48°46'18,65"W

10°40'49,08"S

10°43'34,10"S

10°46'19,12"S

10°49'4,14"S

10°51'49,15"S

10°54'34,17"S

10°57'19,19"S

11°04'21"S

10°40'49,08"S

10°43'34,10"S

10°46'19,12"S

10°49'4,14"S

10°51'49,15"S

10°54'34,17"S

10°57'19,19"S

11°04'21"S

49°03,74"W

48°57'18,72"W

48°54'33,70"W

48°51'48,69"W

48°49'3,67"W

48°46'18,65"W

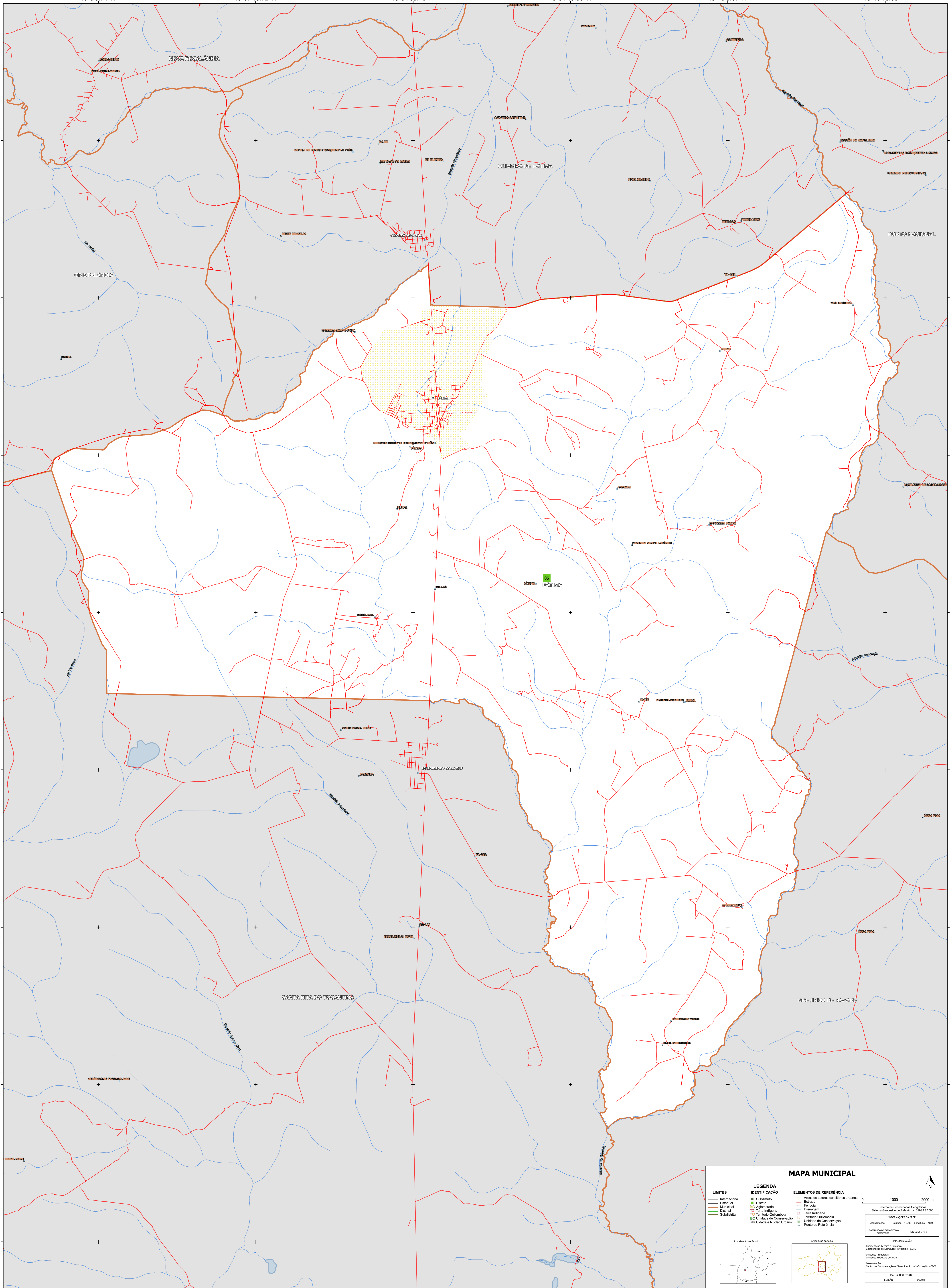

### MAPA MUNICIPAL

LIMITES	LEGENDA	ELEMENTOS DE REFERÊNCIA
— Internacional	■ Subdistrito	■ Área de setores censitários urbanos
— Estadual	■ Distrito	— Estrada
— Municipal	■ Aglomerado	— Ferrovia
— Distrital	■ Terra Indígena	— Drenagem
— Subdistrital	■ Território Quilombola	— Terra Indígena
	■ UC Unidade de Conservação	— Território Quilombola
	■ Cidade e Núcleo Urbano	— Unidade de Conservação
		■ Ponto de Referência

0 1000 2000 m

Localização no Estado:

Atuação da folha:

Coordenadas: Lat/Lon: -10.75 -48.9  
Localização no referencial: S22.02.0-11.3

IMPLEMENTAÇÃO  
Coordenação Técnica e Terceira Edição: CITE  
Coordenação de Edições Técnicas: CITE  
Unidades Executoras do IBGE  
Coordenação: Centro de Documentação e Disseminação de Informação - CDDI

MAPA TERRITORIAL  
EDICAO: 06/2023

MINISTÉRIO DA ECONOMIA  
INSTITUTO BRASILEIRO DE GEOGRAFIA E ESTATÍSTICA  
A CRIÇÃO DE GEODADOS apoia a geração de informações de base para a elaboração de mapas.  
Av. República do Chile, 50, Centro, Rio de Janeiro, RJ - CEP 20.031-170  
Telefone: 0800 070 0709  
© IBGE. DIREITOS DE REPRODUÇÃO RESERVADOS