IBGE
Instituto Brasileiro de Geografia e Estatística

GUARAÍ - TO

1709302

48°46'0.60"W 48°37'46.06"W 48°29'31.53"W 48°21'16.99"W 48°13'2.45"W 48°4'47.92"W

8°31'1.29"S 8°39'15.82"S 8°47'30.36"S 8°55'44.90"S

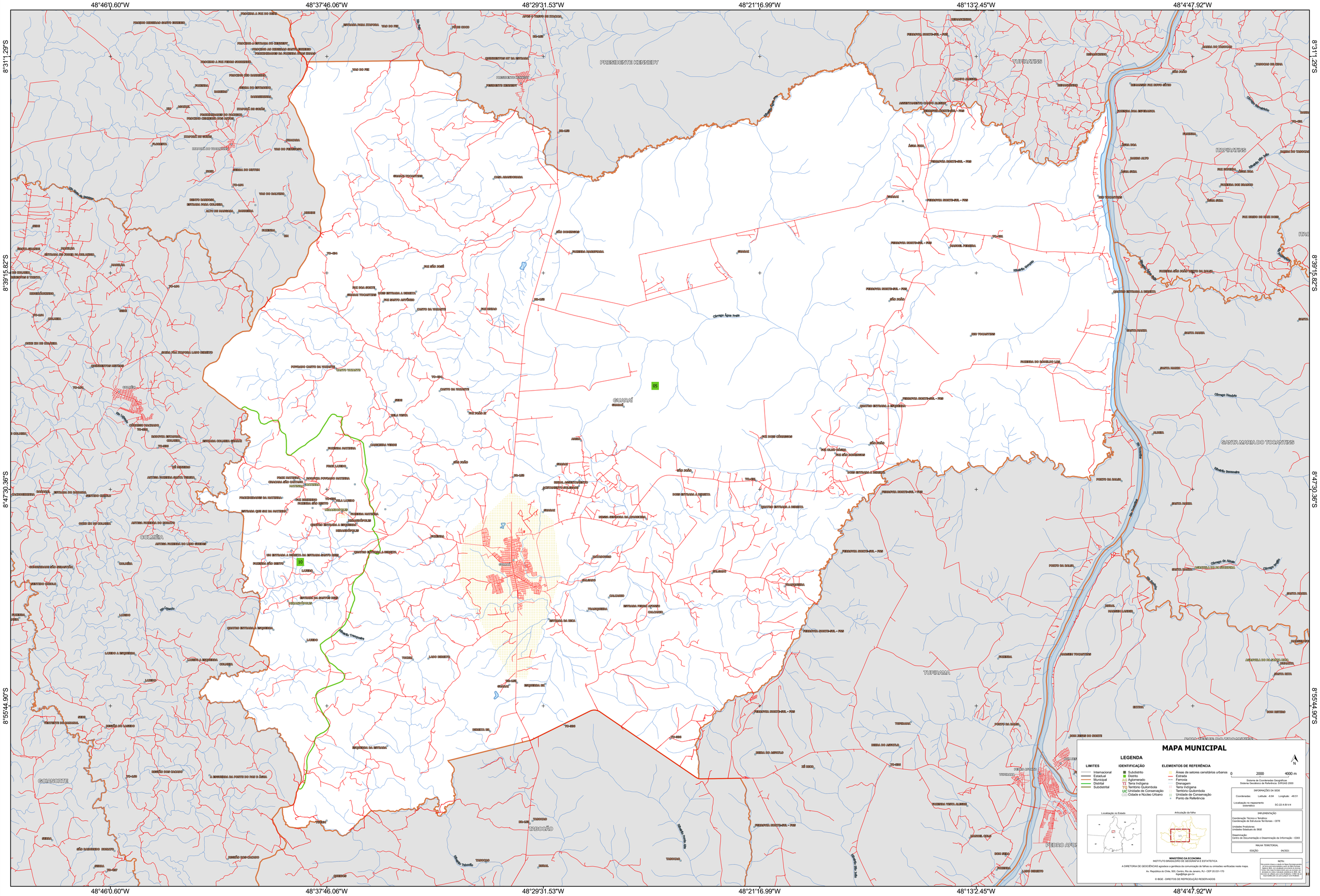

MAPA MUNICIPAL

LEGENDA

LIMITES
- Internacional
- Estadual
- Municipal
- Distrital
- Subdistrital

IDENTIFICAÇÃO
- Subdistrito
- Distrito
- Aglomerado
- Terra Indígena
- Território Quilombola
- UC Unidade de Conservação
- Cidade e Núcleo Urbano

ELEMENTOS DE REFERÊNCIA
- Áreas de setores censitários urbanos
- Estrada
- Ferrovia
- Drenagem
- Terra Indígena
- Território Quilombola
- Unidade de Conservação
- Ponto de Referência

N

0 2000 4000 m

Sistema de Coordenadas Geográficas
Sistema Geodésico de Referência: SIRGAS 2000

INFORMAÇÕES DA SEDE

Coordenadas: Latitude: -8.84 Longitude: -48.51

Localização no mapeamento sistemático: SC-22-X-B-V-4

IMPLEMENTAÇÃO

Coordenação Técnica e Temática:
Coordenação de Estruturas Territoriais - CETE

Unidades Produtoras:
Unidades Estaduais do IBGE

Disseminação:
Centro de Documentação e Disseminação da Informação - CDDI

MALHA TERRITORIAL

EDIÇÃO 04/2021

Localização no Estado

Articulação da folha

MINISTÉRIO DA ECONOMIA
INSTITUTO BRASILEIRO DE GEOGRAFIA E ESTATÍSTICA

A DIRETORIA DE GEOCIÊNCIAS agradece a gentileza da comunicação de falhas ou omissões verificadas neste mapa.

Av. República do Chile, 500, Centro, Rio de janeiro, RJ - CEP 20.031-170
ibge@ibge.gov.br

© IBGE - DIREITOS DE REPRODUÇÃO RESERVADOS

NOTA

Este produto integra a coleção de mapas municipais do Censo demográfico 2010 e foi elaborado a partir de Malha Municipal Digital do IBGE, com atualização proveniente de diversas fontes, tais como: Prefeitura Municipal, Cartas Topográficas, arquivos no cadastro nacional de ruas do IBGE, entre outras. Não representa qualquer posicionamento ou responsabilidade por parte do IBGE.