

48°32'37.06"W

48°28'46.20"W

48°24'55.35"W

48°21'4.49"W

48°17'13.64"W

48°13'22.78"W

10°54'53.31"S

10°57'56.16"S

11°14'02.25"S

11°53'37.87"S

11°9'28.73"S

11°13'19.58"S

11°17'10.44"S

11°21'1.29"S

10°54'53.31"S

10°57'56.16"S

11°14'02.25"S

11°53'37.87"S

11°9'28.73"S

11°13'19.58"S

11°17'10.44"S

11°21'1.29"S

48°32'37.06"W

48°28'46.20"W

48°24'55.35"W

48°21'4.49"W

48°17'13.64"W

48°13'22.78"W

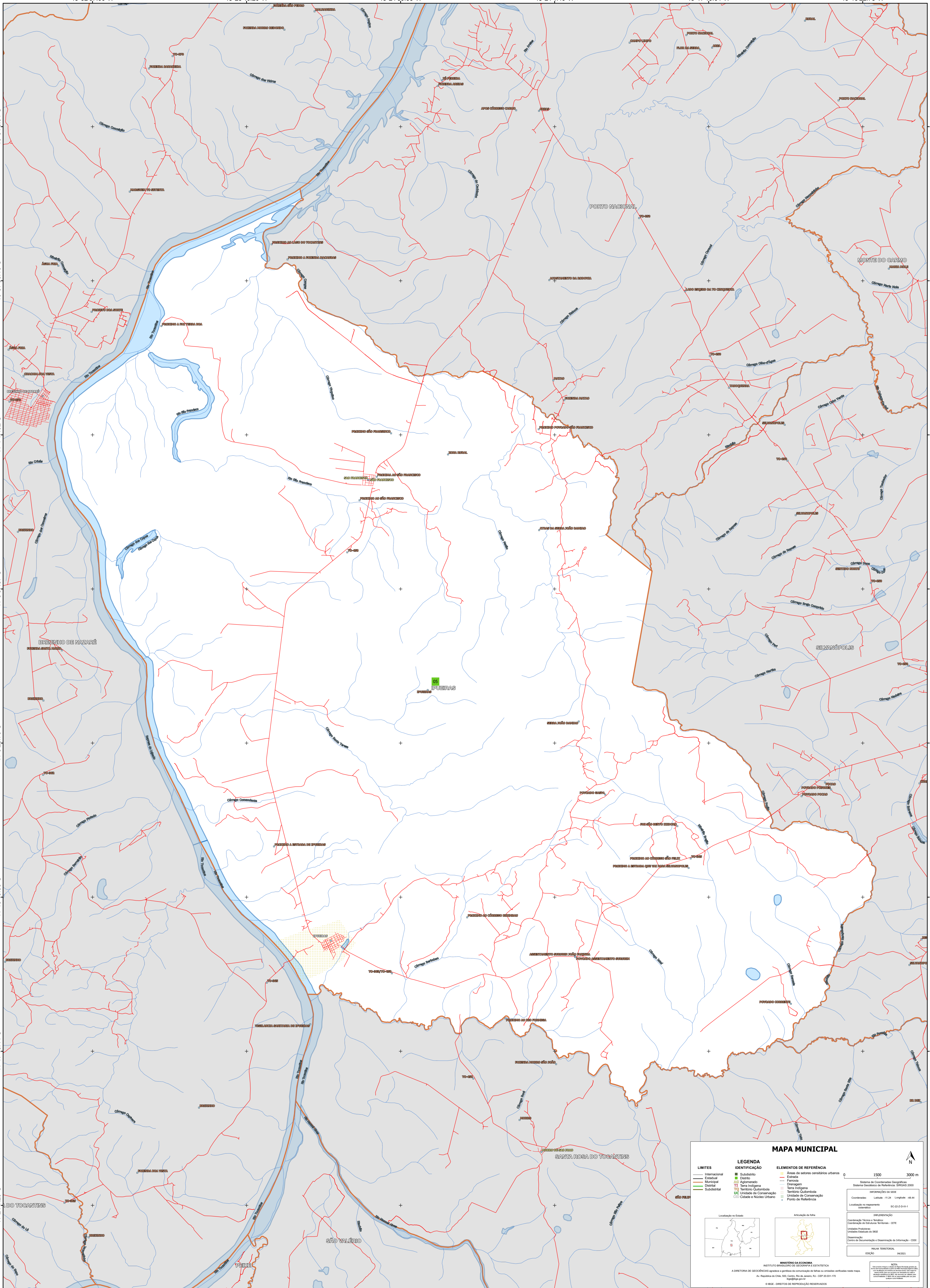

**MAPA MUNICIPAL**

**LEGENDA**

<b>LIMITES</b>	<b>IDENTIFICAÇÃO</b>	<b>ELEMENTOS DE REFERÊNCIA</b>
— Internacional	■ Subdistrito	■ Área de setores censitários urbanos
— Estadual	■ Distrito	— Estrada
— Municipal	■ Aglomeração	— Ferrovia
— Distrital	■ Terra Indígena	— Dragagem
— Subdistrital	■ Território Quilombola	— Terra Indígena
	■ UC Unidade de Conservação	— Território Quilombola
	— Canteiro e Núcleo Urbano	— Unidade de Conservação
		— Canteiro e Núcleo Urbano
		— Ponto de Referência

0 1500 3000 m

Sistema de Coordenadas Geográficas  
Sistema Geodésico de Referência: SIBRAS 2000  
Datum: SIBRAS 2000  
Projeção: UTM  
Fuso Horário: UTC-05:00  
Coordenadas: Lat/Lon: -14 44  
Localização no planejamento  
sistemático: 50.02.0.0.1

Localização no Estado

Atuação da folha

**MINISTÉRIO DA ECONOMIA**  
INSTITUTO BRASILEIRO DE GEOGRAFIA E ESTATÍSTICA  
A DIRETORIA DE GEOCIÊNCIAS aprova e publica a comunicação de final de trabalho verificada neste mapa.  
Av. República do Chile, 550, Centro, Rio de Janeiro, RJ - CEP 20.031-170  
Telefone: 51  
© IBGE. DIREITOS DE REPRODUÇÃO RESERVADOS