

49°11'37.51"W

49°8'53.08"W

49°6'8.64"W

49°3'24.20"W

49°0'39.77"W

48°57'55.33"W

7°56'51.85"S

7°59'36.29"S

8°2'20.73"S

8°5'55.16"S

8°7'49.60"S

8°10'34.03"S

8°13'18.47"S

8°16'02.91"S

8°18'47.34"S

7°56'51.85"S

7°59'36.29"S

8°2'20.73"S

8°5'55.16"S

8°7'49.60"S

8°10'34.03"S

8°13'18.47"S

8°16'02.91"S

8°18'47.34"S

49°11'37.51"W

49°8'53.08"W

49°6'8.64"W

49°3'24.20"W

49°0'39.77"W

48°57'55.33"W

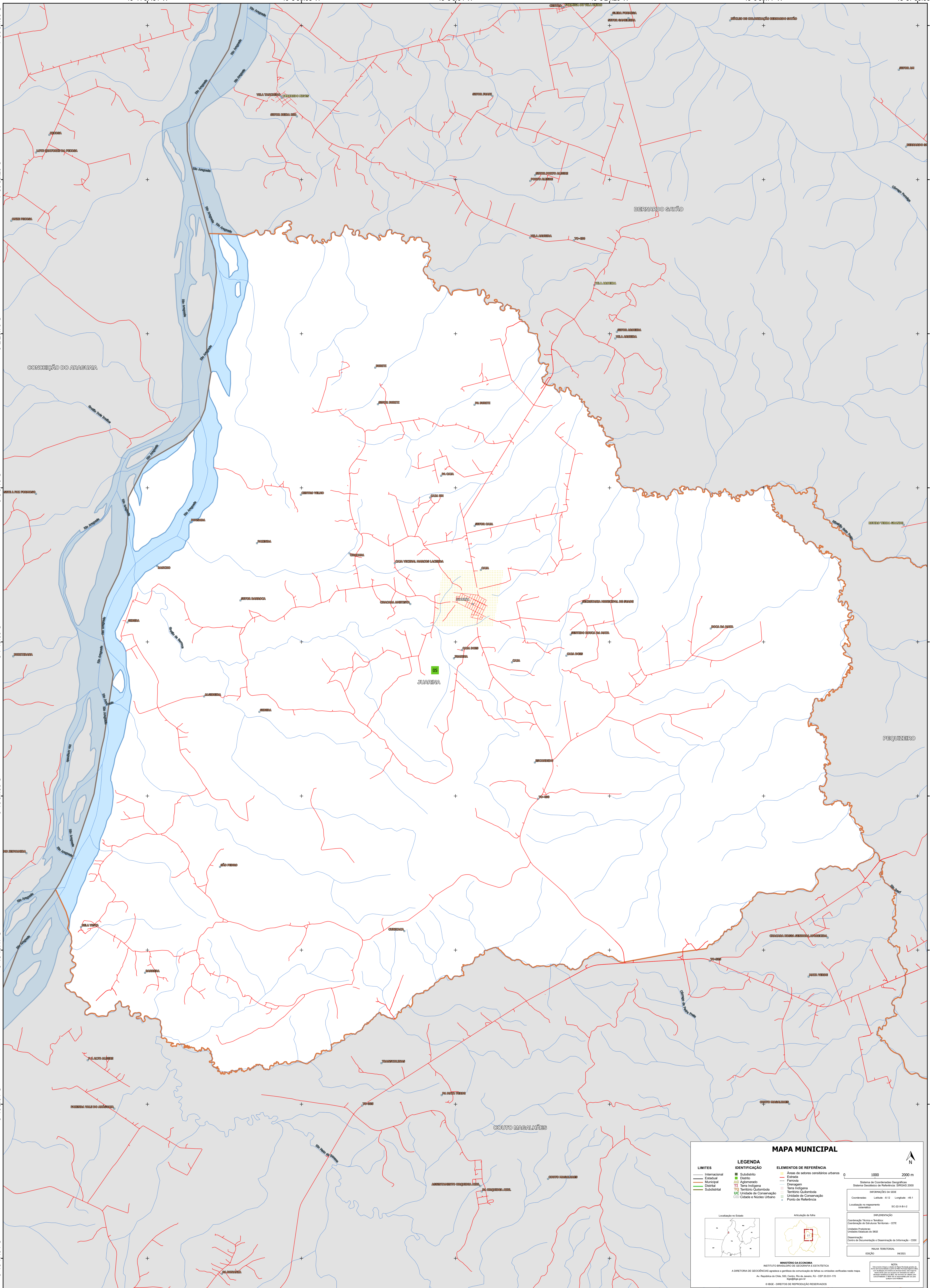

MAPA MUNICIPAL

LIMITES Internacional Estadual Municipal Distrital Submunicipal	LEGENDA Subdistrito Distrito Agglomerado Terra Indígena Território Quilombola UC Unidade de Conservação Cidade e Núcleo Urbano	ÁREAS DE REFERÊNCIA Áreas de setores censitários urbanos Estação Ferrovia Drenagem Terra Indígena Território Quilombola Unidade de Conservação Ponto de Referência
---	--	---

0 1000 2000 m

Sistema de Coordenadas Geográficas
Sistema Geodésico de Referência: SIBRACAS 2000
Datum: SAD 69
Projeção: UTM
Fuso Horário: -04:00
Escala: 1:50.000
Coordenadas: UTM
Localização no papelamento: 50.20.0-12

IMPLEMENTAÇÃO
Coordenação Técnica e Terceira Edição: Fundação de Estudos Territoriais - CETE
Coordenação: Instituto Brasileiro de Geografia e Estatística - IBGE
Elaboração: Instituto Brasileiro de Geografia e Estatística - IBGE
Diagramação: Instituto Brasileiro de Geografia e Estatística - IBGE
MATERIAL TERRITORIAL
EDICAO: 09/2023

MINISTÉRIO DA ECONOMIA
INSTITUTO BRASILEIRO DE GEOGRAFIA E ESTATÍSTICA
A DIRETORIA DE GEOCIÊNCIAS apóia e participa da organização de fontes de informações utilizadas neste mapa.
Av. República do Chile, 550, Centro, Rio de Janeiro, RJ - CEP 20531-170
Telefone: 51
© IBGE. DIREITOS DE REPRODUÇÃO RESERVADOS