

48°54'43.79"W

48°44'30.25"W

48°34'16.72"W

48°24'3.19"W

48°13'49.66"W

48°3'36.13"W

11°14'53.14"S

11°25'6.67"S

11°35'20.20"S

11°45'33.73"S

11°55'47.27"S

12°06'0.80"S

12°16'14.33"S

12°26'27.86"S

12°36'41.39"S

11°14'53.14"S

11°25'6.67"S

11°35'20.20"S

11°45'33.73"S

11°55'47.27"S

12°06'0.80"S

12°16'14.33"S

12°26'27.86"S

12°36'41.39"S

48°54'43.79"W

48°44'30.25"W

48°34'16.72"W

48°24'3.19"W

48°13'49.66"W

48°3'36.13"W

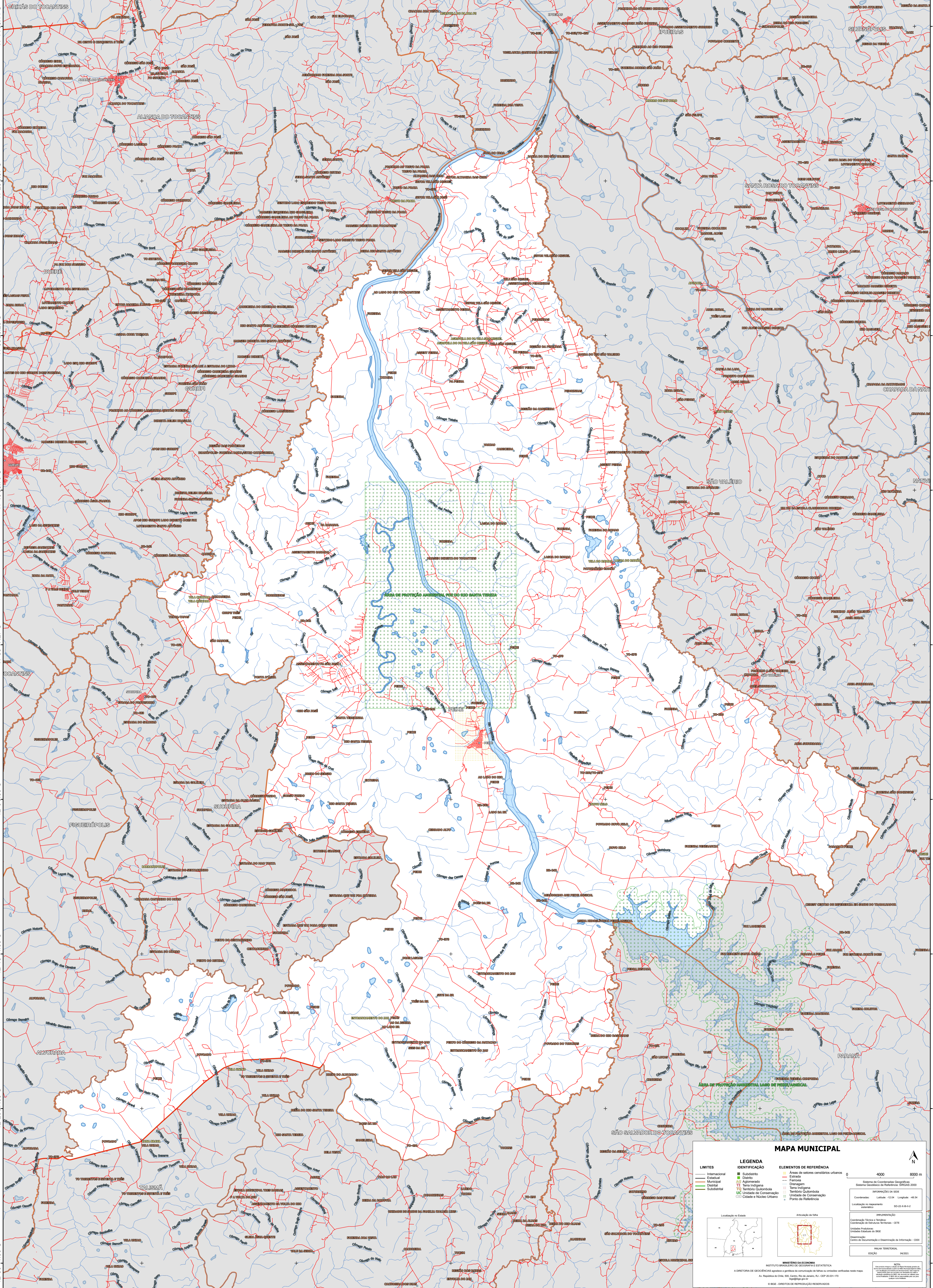

MAPA MUNICIPAL

LEGENDA	
LIMITES	IDENTIFICAÇÃO
— Internacional	■ Subdistrito
— Estadual	■ Distrito
— Municipal	■ Favela
— Distrito	■ Ferrovia
— Subdistrito	■ Estrada
	■ Terra Indígena
	■ Território Quilombola
	■ UC Unidade de Conservação
	■ Cópula e Nódulo Urbano
	■ Ponto de Referência

ELEMENTOS DE REFERÊNCIA	
■	Área de setores censitários urbanos
■	Estação
■	Ferrovia
■	Estrada
■	Terra Indígena
■	Território Quilombola
■	Unidade de Conservação
■	Cópula e Nódulo Urbano
■	Ponto de Referência

0 4000 8000 m

Sistema de Coordenadas Geográficas
Geómetria Esférica de Referência: SPCSAS 2000
Datum: SPCSAS 2000
Projecção: UTM
Fuso Horário: 48 W

Coordenadas: Latitude: -12.04 Longitude: -48.54
Localização no mapa: 50.23.8.12

Coordenação Técnica e Técnica: Coordenação de Estatísticas Territoriais - CEST
Instituto Brasileiro de Geografia e Estatística - IBGE
Elaboração: Centro de Inovação e Desenvolvimento de Informação - CIDI

MINISTÉRIO DA ECONOMIA
INSTITUTO BRASILEIRO DE GEOGRAFIA E ESTATÍSTICA
A CATEGORIA DE GEOLOGIA aplica-se a partir da conversão de tabelas de unidades verificadas neste mapa.
Av. República do Chile, 66, Centro, Rio de Janeiro, RJ - CEP 20.031-170
IBGE - DIREITOS DE REPRODUÇÃO RESERVADOS