

48°22'26.07"W 48°18'47.85"W 48°15'9.62"W 48°11'31.39"W 48°7'53.16"W 48°4'14.93"W

8°7'22.57"S

8°11'0.80"S

8°14'39.03"S

8°18'17.26"S

8°21'55.49"S

8°25'33.71"S

8°29'11.94"S

8°32'50.17"S

8°36'28.40"S

8°7'22.57"S

8°11'0.80"S

8°14'39.03"S

8°18'17.26"S

8°21'55.49"S

8°25'33.71"S

8°29'11.94"S

8°32'50.17"S

8°36'28.40"S

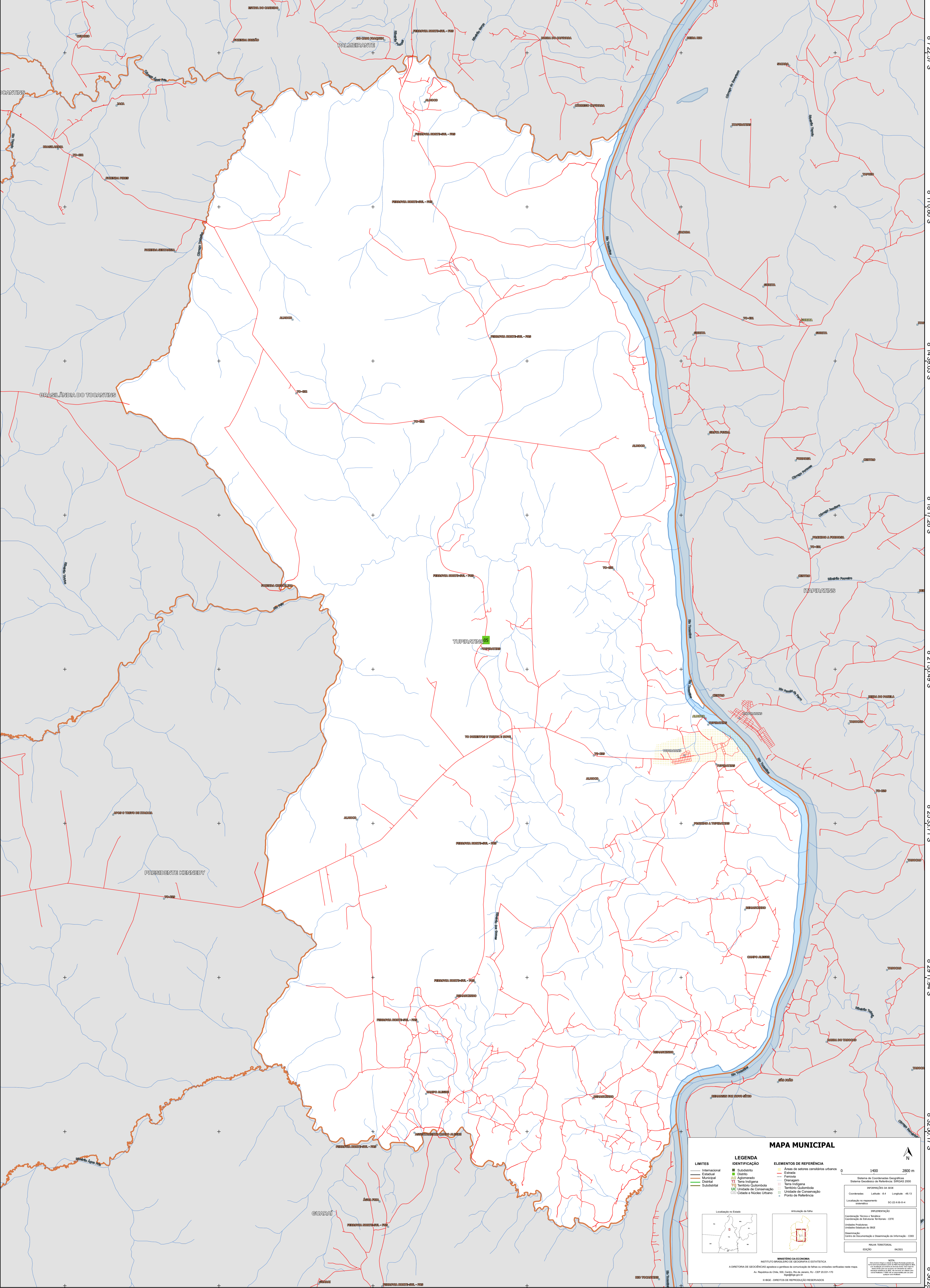

MAPA MUNICIPAL

LIMITES	
Internacional	---
Estadual	---
Municipal	---
Distrital	---
Subdistrital	---

LEGENDA	
Subdistrito	■
Cidade	■
Agglomerado	■
Terra Indígena	■
Território Quilombola	■
Unidade de Conservação	■
Cidade e Núcleo Urbano	■

ELEMENTOS DE REFERÊNCIA	
Áreas de setores censitários urbanos	■
Estação	■
Ferrovia	■
Drenagem	■
Terra Indígena	■
Território Quilombola	■
Unidade de Conservação	■
Cidade e Núcleo Urbano	■

0 1400 2800 m

Sistema de Coordenadas Geográficas
Sistema Geodésico de Referência: SIBRACIS 2000
Datum: SIBRACIS (SAD 69)
Coordenadas: Lat: -4 Long: -48.13
Localização no planejamento
estatal: 50.23 x 8.14

IMPLEMENTAÇÃO
Coordenação Técnica e Técnica:
Coordenação de Estatísticas Territoriais - CETE
Unidade Executora:
Unidade Executora do IBGE
Desenvolvimento:
Centro de Inovação e Disseminação de Informação - CIDI

MAPA TERRITORIAL
EDICIÓN 06/2023

NOTA:
Este mapa foi elaborado com base nos dados disponibilizados pelo IBGE e pode conter erros de digitação ou de transcrição. O IBGE não se responsabiliza por danos ou prejuízos decorrentes do uso deste mapa.

MINISTÉRIO DA ECONOMIA
INSTITUTO BRASILEIRO DE GEOGRAFIA E ESTATÍSTICA
A DIRETORIA DE GEODÊSIA, AERONÁUTICA E PESQUISA DE OPERAÇÃO DE TERRENO VERIFICADA NESTE MAPA.
Av. República do Chile, 500, Centro, Rio de Janeiro, RJ - CEP 20201-150
Telefone: 51
© IBGE. DIREITOS DE REPRODUÇÃO RESERVADOS