

48°38'54.38"W 48°34'42.75"W 48°30'31.12"W 48°26'19.49"W 48°22'7.86"W 48°17'56.23"W

6°21'38.32"S

6°25'49.95"S

6°30'1.58"S

6°34'13.21"S

6°38'24.84"S

6°42'36.47"S

6°46'48.10"S

6°50'59.73"S

6°21'38.32"S

6°25'49.95"S

6°30'1.58"S

6°34'13.21"S

6°38'24.84"S

6°42'36.47"S

6°46'48.10"S

6°50'59.73"S

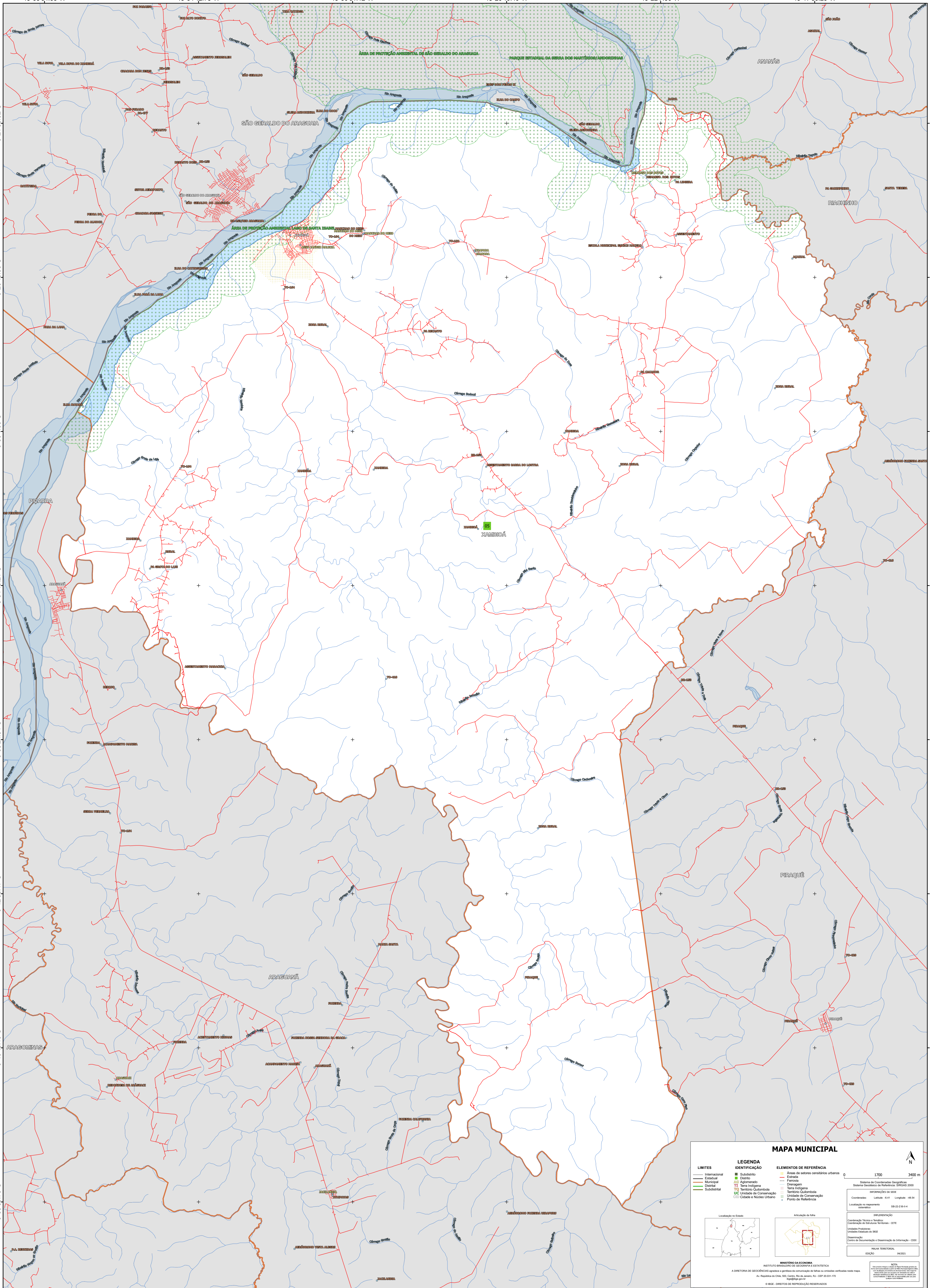

MAPA MUNICIPAL

LIMITES	
Internacional	---
Estadual	---
Municipal	---
Distrital	---
Subdistrital	---

LEGENDA	
Subdistrito	■
Distrito	■
Agglomerado	■
Terra Indígena	■
Território Quilombola	■
Unidade de Conservação	■
Cidade e Núcleo Urbano	■
Áreas de setores censitários urbanos	■
Estrada	---
Ferrovia	---
Drenagem	---
Terra Indígena	---
Território Quilombola	---
Unidade de Conservação	---
Cidade e Núcleo Urbano	---
Ponto de Referência	●

0 1700 3400 m

Sistema de Coordenadas Geográficas
Sistema Geodésico de Referência: SIBRAS 2000
Datum: SIBRAS
Projeção: UTM
Fuso Horário: 48W
Coordenadas: Lat/Lon: -41 Longitude: -48.54
Localização no referencial
SIBRAS 2000

IMPLEMENTAÇÃO
Coordenação Técnica e Terceira
Coordenação de Elaboração Terceira: CITE
Unidade Executora:
Unidade Executora do IBGE
Desenvolvimento:
Centro de Inovação e Disseminação de Informação: CIDI

MAPA TERRITORIAL
EDICAO: 06/2023

MINISTÉRIO DA ECONOMIA
INSTITUTO BRASILEIRO DE GEOGRAFIA E ESTATÍSTICA
A DIRETORIA DE GEOCIÊNCIAS aplica e publica as coordenadas de latitude e longitude verificadas neste mapa.
Av. República do Chile, 656, Centro, Rio de Janeiro, RJ - CEP 20531-170
Telefone: 51
© IBGE. DIREITOS DE REPRODUÇÃO RESERVADOS

48°38'54.38"W 48°34'42.75"W 48°30'31.12"W 48°26'19.49"W 48°22'7.86"W 48°17'56.23"W