

59°33'38,46"W

59°18'33,74"W

59°3'29,02"W

58°48'24,30"W

58°33'19,58"W

58°18'14,86"W

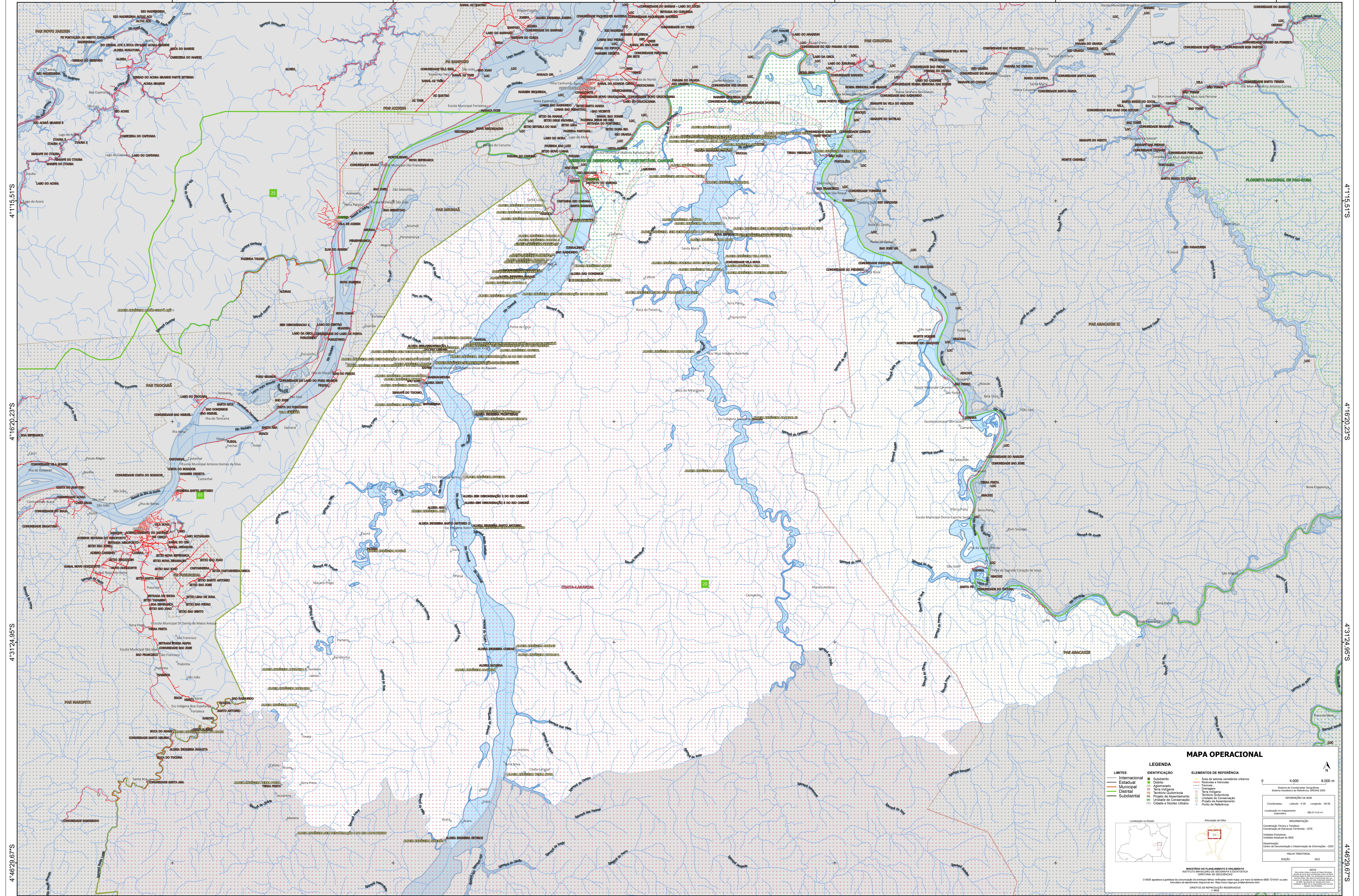

MAPA OPERACIONAL

LEGENDA

LIMITES	IDENTIFICAÇÃO	ELEMENTOS DE REFERÊNCIA
Internacional	Substância	Área de setores censitários urbanos
Estadual	Distrito	Distritos e favelas
Municipal	Agglomerado	Favelas
Distrital	Terço indígena	Distritos
Subdistrital	Território Quilombola	Quilombos
	Projeto de Assentamento	Território Quilombola
	Unidade de Conservação	Unidade de Conservação
	Cidade e Nucleo Urbano	Projeto de Assentamento
		Posto de Referência

INFORMAÇÕES DA SÉRIE

Coordenadas: Latitude: -4,30 Longitude: -69,63

Localização no planejamento territorial: S21 V A 4

REALIZAÇÃO

Coordenação Técnica e Técnica: Coordenação de Estatística Territorial - CTE

Unidade Executora: Instituto Brasileiro de Geografia e Estatística

Centro de Documentação e Disseminação de Informações - CDD

PLANO TERRITORIAL

EDICIÓN: 2022

MINISTÉRIO DO PLANEJAMENTO E ORÇAMENTO
INSTITUTO BRASILEIRO DE GEOGRAFIA E ESTATÍSTICA
DIRETORIA DE GEOGRÁFIAS

© IBGE e a grafia e a cartografia são de propriedade do IBGE e não podem ser reproduzidas sem a autorização do IBGE. Todos os direitos reservados.