

58°3'44,02"W      57°53'16,32"W      57°42'48,62"W      57°32'20,92"W      57°21'53,22"W      57°11'25,52"W

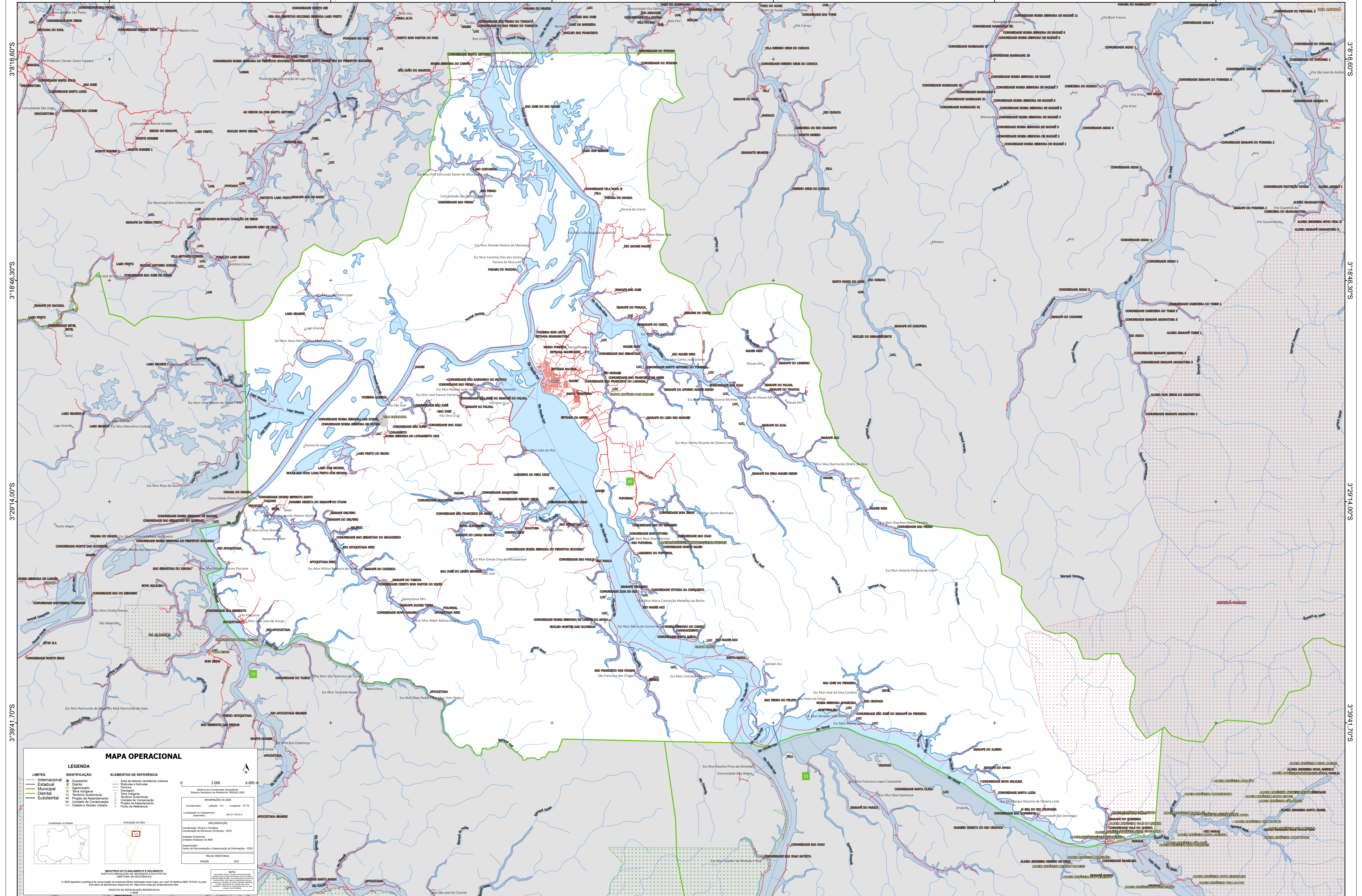

### MAPA OPERACIONAL

**LEGENDA**

LIMITES	IDENTIFICAÇÃO	ELEMENTOS DE REFERÊNCIA
Internacional	Subsetor	Área de setores censitários urbanos
Municipal	Distrito	Rede viária
Distrital	Aldeamento	Ferrovias
Subdistrital	Serra indígena	Canais
	Projeto de Assentamento	Terreno Quilombola
	Unidade de Conservação	Unidade de Conservação
	Posto de Atendimento	Posto de Atendimento
	Cidade e Nódos Urbanos	Posto de Referência

**INFORMAÇÕES DA DSE**  
Coordenadas: Latitude: -3,4      Longitude: -57,72  
Localização no mapa: S4,71 x D-64

**PRELIMINAR**  
Coordenação Técnica e Técnica: Coordenação de Estatísticas Territoriais - CTE  
Unidade Executora: Unidade Executora do IBGE  
Centro de Documentação e Observação de Informações - CDO

**MAIUA TERRITORIAL**  
EDICIÓN: 2022

**NOTA**  
Este mapa foi elaborado com base nos dados do IBGE (2022) e pode sofrer alterações sem aviso prévio. O IBGE não se responsabiliza por danos decorrentes do uso indevido das informações aqui apresentadas.

MINISTÉRIO DO PLANEJAMENTO E ORÇAMENTO  
INSTITUTO BRASILEIRO DE GEOGRAFIA E ESTATÍSTICA  
SECRETARIA DE GEOGRAFIA

© IBGE e a geografia e a estatística de Maués foram elaboradas com base nos dados do IBGE (2022) e podem sofrer alterações sem aviso prévio. O IBGE não se responsabiliza por danos decorrentes do uso indevido das informações aqui apresentadas.

DIRETÓRIO DE REPRODUÇÃO RESERVADOS

58°3'44,02"W      57°53'16,32"W      57°42'48,62"W      57°32'20,92"W      57°21'53,22"W      57°11'25,52"W