

53°21'17,69"W

52°57'37,72"W

52°52'57,75"W

52°48'17,79"W

52°43'37,82"W

52°38'57,85"W

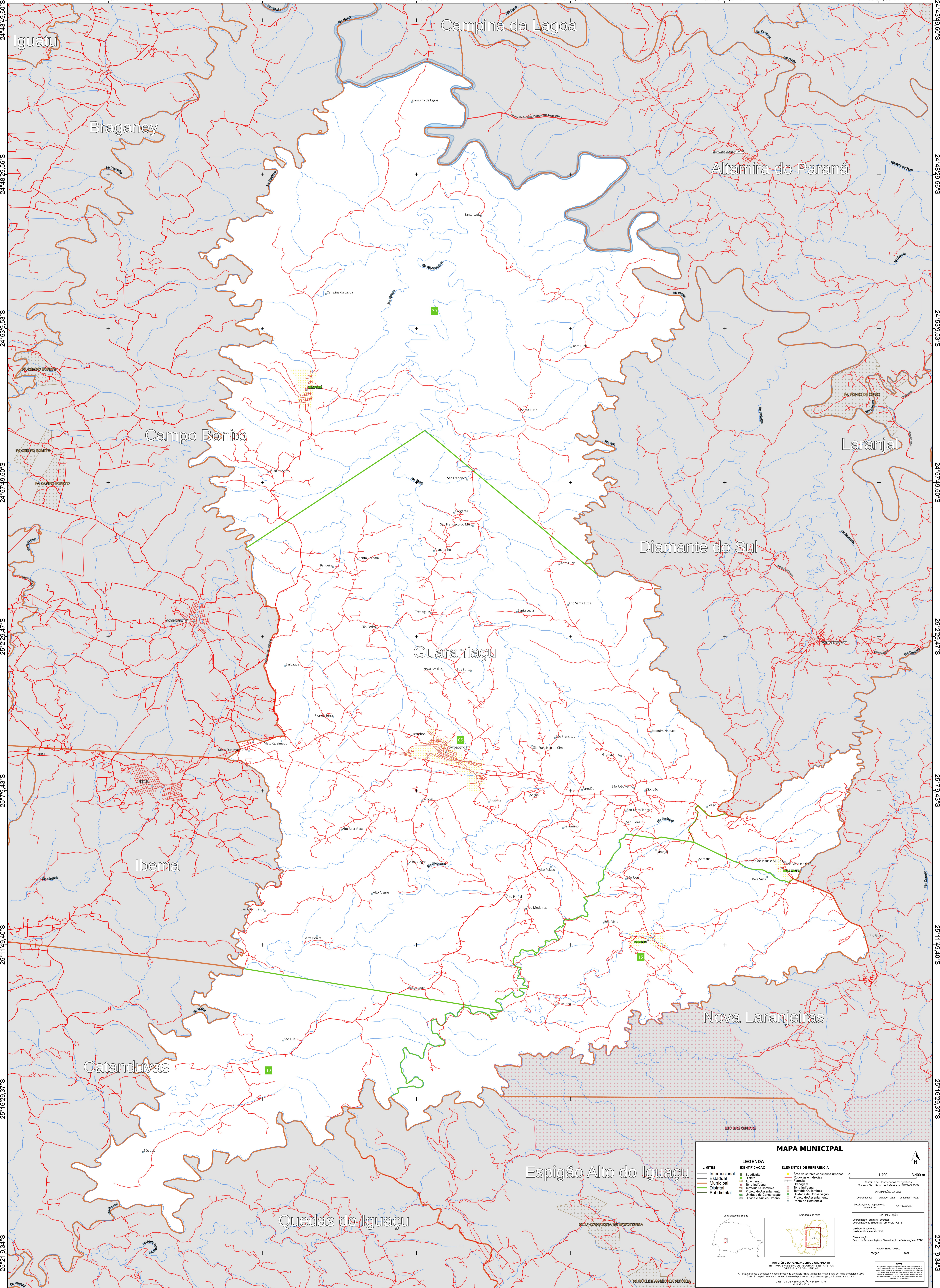

24°43'49,60"S  
24°48'29,56"S  
24°53'9,53"S  
24°57'49,50"S  
25°2'29,47"S  
25°7'9,43"S  
25°11'49,40"S  
25°16'29,37"S  
25°21'9,34"S

24°43'49,60"S  
24°48'29,56"S  
24°53'9,53"S  
24°57'49,50"S  
25°2'29,47"S  
25°7'9,43"S  
25°11'49,40"S  
25°16'29,37"S  
25°21'9,34"S

53°21'17,69"W

52°57'37,72"W

52°52'57,75"W

52°48'17,79"W

52°43'37,82"W

52°38'57,85"W

### MAPA MUNICIPAL

| LEGENDA        |                         |
|----------------|-------------------------|
| <b>LIMITES</b> | <b>IDENTIFICAÇÃO</b>    |
| Internacional  | Subdistrito             |
| Estadual       | Distrito                |
| Municipal      | Agglomerado             |
| Distrital      | Terra indígena          |
| Subdistrital   | Território Quilombola   |
|                | Projeto de Assentamento |
|                | Unidade de Conservação  |
|                | Cidade e Núcleo Urbano  |
|                | Ponto de Referência     |

**ELEMENTOS DE REFERÊNCIA**

- Área de setores censitários urbanos
- Faixa de rodagem
- Paróquia
- Cangaço
- Terra indígena
- Território Quilombola
- Projeto de Assentamento
- Unidade de Conservação
- Projeto de Assentamento
- Ponto de Referência

0 1.700 3.400 m

Sistema de Coordenadas Geográficas  
Datum: Geocósmico de Referência - IGCAR 2000  
Projeção: UTM  
Datum: IGCAR 2000

Coordenadas: Latitude: 25.1 Longitude: -52.07  
Localização no mapeamento: 50.20 x 0.1

**IMPLEMENTAÇÃO**  
Coordenação Técnica e Técnica: Coordenação de Estatísticas Territoriais - COTE  
Elaboração: Unidades Estaduais do IBGE  
Determinação: Centro de Inovação e Disseminação de Informação - CIDI  
MAPA TERRITORIAL  
EDIÇÃO: 2022

MINISTÉRIO DO PLANEJAMENTO E ORÇAMENTO  
INSTITUTO BRASILEIRO DE GEOGRAFIA E ESTATÍSTICA  
DIRETORIA DE GEOCENSIOS

O IBGE aprova e publica a cartografia de estatísticas territoriais com base nos dados do sistema COTE  
TODOS os pontos de referência disponíveis em 2022 foram atualizados automaticamente  
DIRETOR DE REGISTRO E REPERIÇÃO  
IBGE - 2022