

51°4'53,55"W

50°58'45,76"W

50°52'37,98"W

50°46'30,19"W

50°40'22,40"W

50°34'14,61"W

25°20'11,20"S

25°26'18,99"S

25°32'26,77"S

25°38'34,56"S

25°20'11,20"S

25°26'18,99"S

25°32'26,77"S

25°38'34,56"S

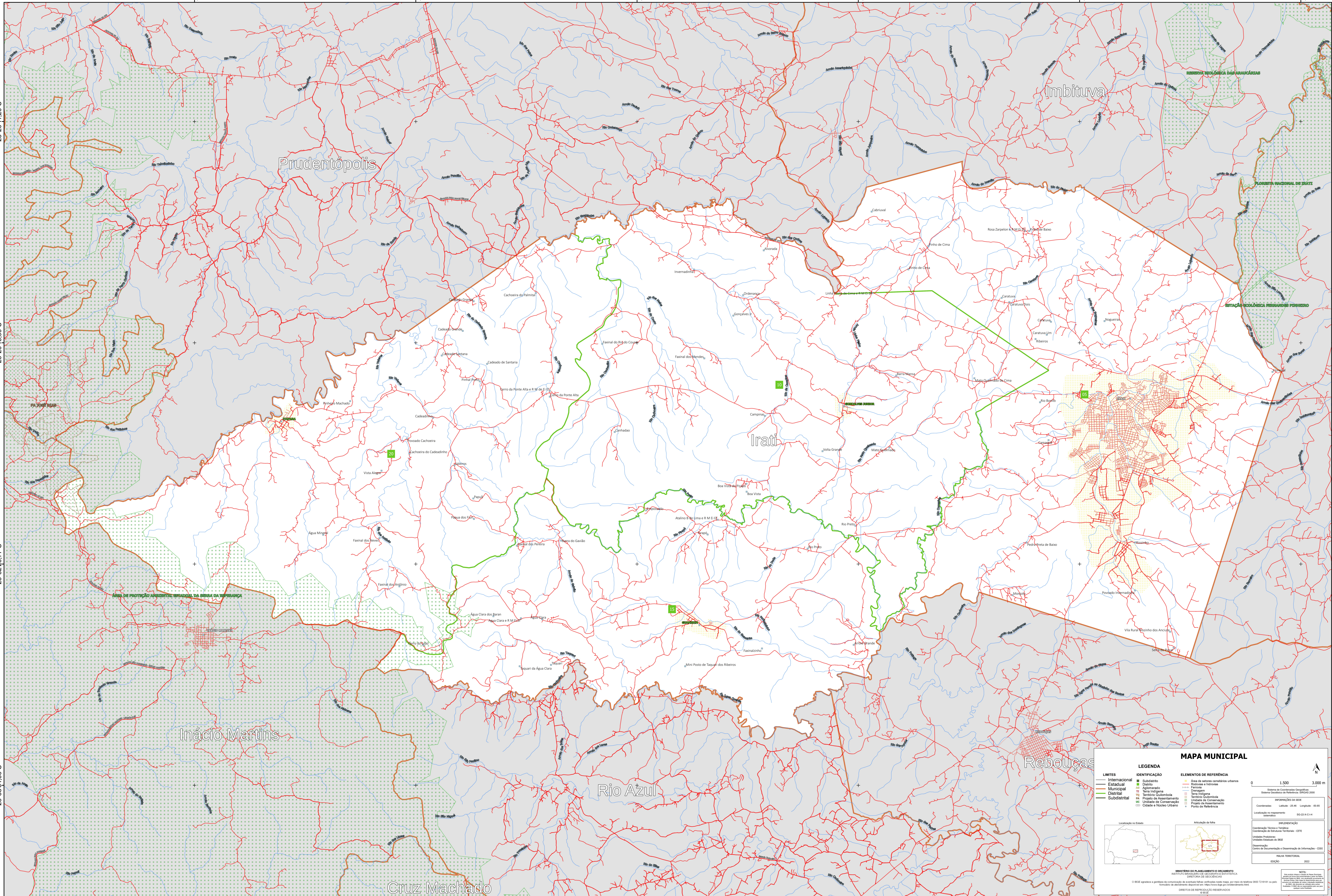

### MAPA MUNICIPAL

LIMITES	IDENTIFICAÇÃO	ELEMENTOS DE REFERÊNCIA
— Internacional	■ Subsetor	■ Área de setores censitários urbanos
— Estadual	■ Distrito	■ Reserva e Natural
— Municipal	■ Aglomerado	■ Favela
— Distrital	■ Sítio Indígena	■ Cemitério
— Subdistrital	■ Território Quilombola	■ Território Quilombola
	■ Projeto de Assentamento	■ Unidade de Conservação
	■ Unidade de Conservação	■ Projeto de Assentamento
	■ Cidade e Núcleo Urbano	■ Ponto de Referência

**LEGENDA**

**INFORMAÇÕES DA DSE**

Coordenadas: Latitude: -25.46 Longitude: -50.60

Localização no mapa:

**INFORMAÇÕES DA DSE**

Coordenação Técnica e Técnica:

Coordenação de Estudos Territoriais - CETE

Unidade: Estado do IBGE

Unidade: Centro de Documentação e Disseminação de Informações - CDDI

MINISTÉRIO DO PLANEJAMENTO E ORÇAMENTO

INSTITUTO BRASILEIRO DE GEOGRAFIA E ESTATÍSTICA

DIRETORIA DE GEOGRAFIAS

© IBGE a partir da planilha de elaboração de cartografia elaborada pelo IBGE em 2007 (21818) e pelo Instituto de Estatística do Paraná em 1998 (Mapa Topográfico dos Municípios do Paraná).

DIRETOR DE REPRODUÇÃO: RESERVADOS

EDICIÓN: 2022

NOTA: Este mapa foi elaborado com base em dados fornecidos pelos municípios e pelo IBGE. O IBGE não se responsabiliza por eventuais erros ou omissões.