

51°16'45,50"W

51°11'42,37"W

51°6'39,24"W

51°1'36,11"W

50°56'32,98"W

50°51'29,85"W

MAPA MUNICIPAL

LEGENDA

LIMITES

- Internacional
- Estadual
- Municipal
- Ciudadal
- Subdistrital

IDENTIFICAÇÃO

- Quilombo
- Distrito
- Aldeamento
- Terra Indígena
- Território Quilombola
- Projeto de Assentamento
- Unidade de Conservação
- Cidade e Núcleo Urbano

ELEMENTOS DE REFERÊNCIA

- Área de setores censitários urbanos
- Rodovias e hidrovias
- Ferrovias
- Damagem
- Terra Indígena
- Templo Quilombola
- Unidade de Conservação
- Projeto de Assentamento
- Ponto de Referência

INFORMAÇÕES DA SEDE

Coordenadas: Latitude: -23.34 Longitude: -51.16
Localização no Recenseamento: 2022
UF: PR
Município: Londrina

IMPLEMENTAÇÃO

Coordenação: Diretoria de Estatística Territorial - CEST
Coordenação de Estatística Territorial - CETE
Unidades Produtoras: Unidades Estatísticas da SEGE
Diagramação: Centro de Documentação e Disseminação de Informações - CDDI
REDAÇÃO TERRITORIAL: 2022

NOTA:
Este mapa representa o território municipal de Londrina, PR, em conformidade com o Plano Municipal de Territórios e Zonamento Urbano de Londrina, PR, aprovado em 2017.

MINISTÉRIO DO PLANEJAMENTO E ORÇAMENTO
INSTITUTO BRASILEIRO DE GEOGRAFIA E ESTATÍSTICA
COORDENAÇÃO DE ESTATÍSTICA TERRITORIAL

O IBGE garante a perfeita reprodução de averbas e mapas, em escala reduzida, por meio do sistema 0000. Qualquer uso não autorizado de conteúdos aqui publicados é considerado ilícito.

ÁREAS DE REPRODUÇÃO RESERVADAS
© IBGE - 2022

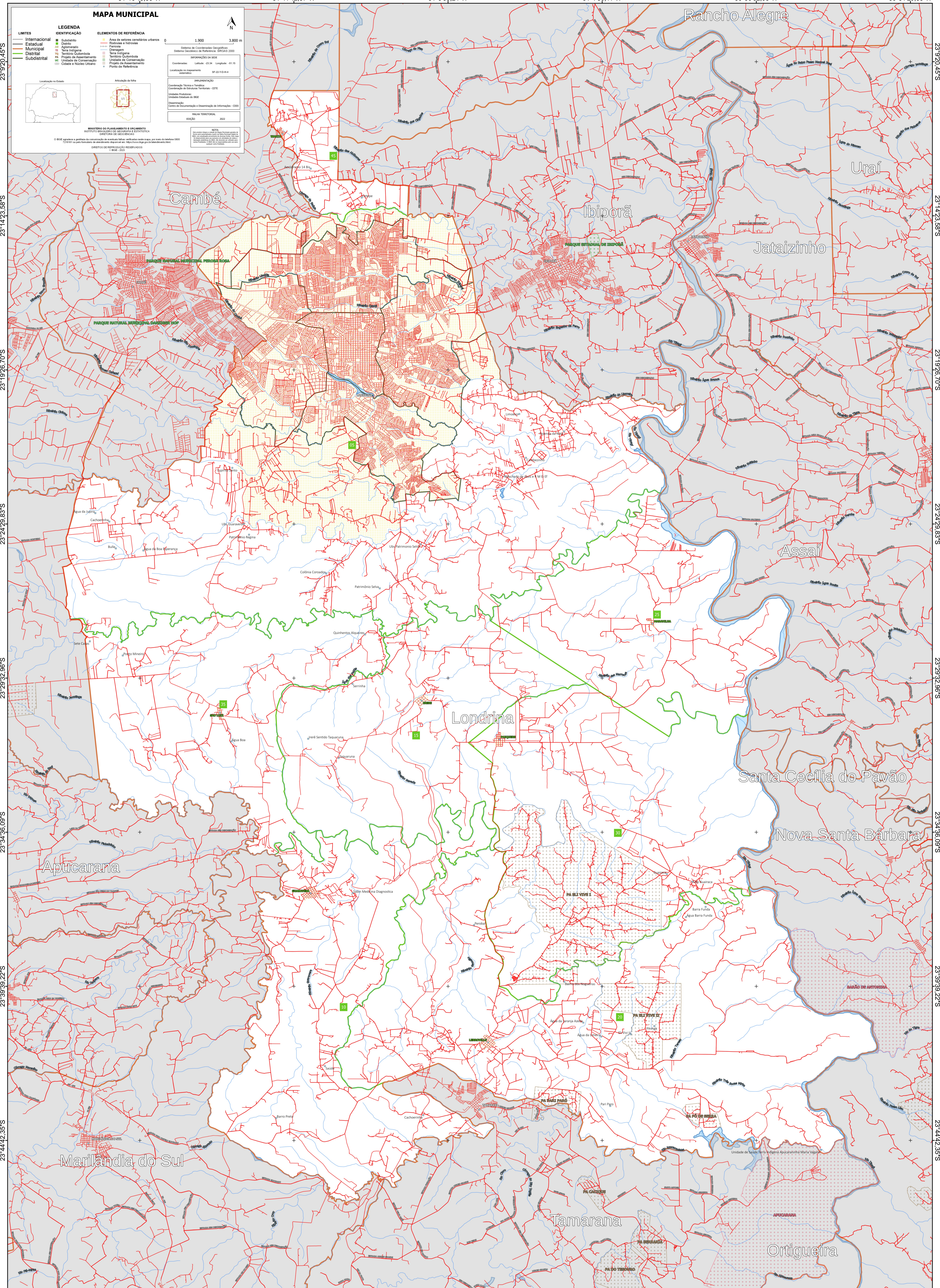

51°16'45,50"W

51°11'42,37"W

51°6'39,24"W

51°1'36,11"W

50°56'32,98"W

50°51'29,85"W