

54°20'42,99"W 54°16'47,28"W 54°12'51,56"W 54°8'55,85"W 54°5'0,13"W 54°1'4,42"W

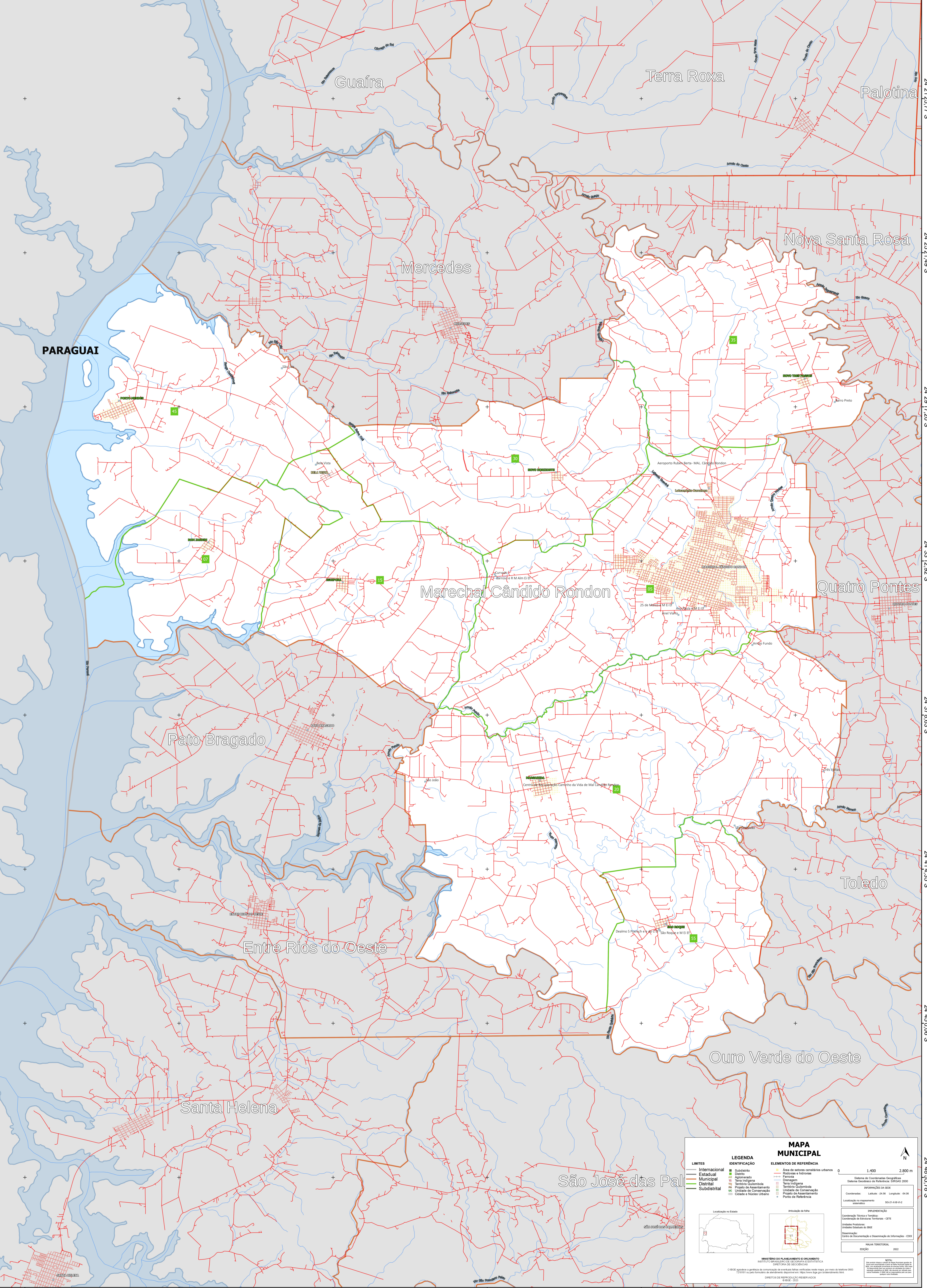

54°20'42,99"W 54°16'47,28"W 54°12'51,56"W 54°8'55,85"W 54°5'0,13"W 54°1'4,42"W

**MAPA MUNICIPAL**

**LEGENDA**

LIMITES	IDENTIFICAÇÃO	ELEMENTOS DE REFERÊNCIA
Internacional	Subdistrito	Área de setores censitários urbanos
Estadual	Bairro	Rodovias e Hidrovias
Municipal	Agglomerado	Faixa de proteção
Distrital	Terra indígena	Terreno
Subdistrital	Terreno Cultural	Terra indígena
	Unidade de Conservação	Terreno Cultural
	Cidade e Núcleo Urbano	Unidade de Conservação
		Plano de Assentamento
		Ponto de Referência

**IMPACTO DO PLANEJAMENTO E ORÇAMENTO**  
INSTITUTO BRASILEIRO DE GEOGRAFIA E ESTATÍSTICA  
DIRETORIA DE GEOGRAFIA

**NOTA:**  
O IBGE aprova e publica a cartografia de unidades territoriais verificadas sobre campo, por meio do sistema SIG. Contudo, quando houver divergências, prevalece o registro em cartório e/ou no sistema de registro de imóveis.

**DIRETORES DE REGISTRO DE IMÓVEIS**  
IBGE - 2022

**IMPLANTAÇÃO**  
Coordenação Técnica e Técnica: Coordenação de Estatísticas Territoriais - CEST  
Unidade Executora: Unidades Executoras do IBGE  
Determinação: Centro de Inovação e Disseminação de Informação - CIDI

**MAPA TERRITORIAL**  
EDIÇÃO: 2022

0 1:400 2:800 m

Coordenadas: Latitude: 24.91 Longitude: -54.05  
Localização no mapeamento: 50-21-8-11-2

Localização no Estado:

Atuação da folha: