

49°59'24,96"W

49°56'38,48"W

49°53'52,00"W

49°51'5,52"W

49°48'19,04"W

49°45'32,56"W

25°26'04,04"S

25°28'50,52"S

25°31'37,00"S

25°34'23,48"S

25°37'09,96"S

25°26'04,04"S

25°28'50,52"S

25°31'37,00"S

25°34'23,48"S

25°37'09,96"S

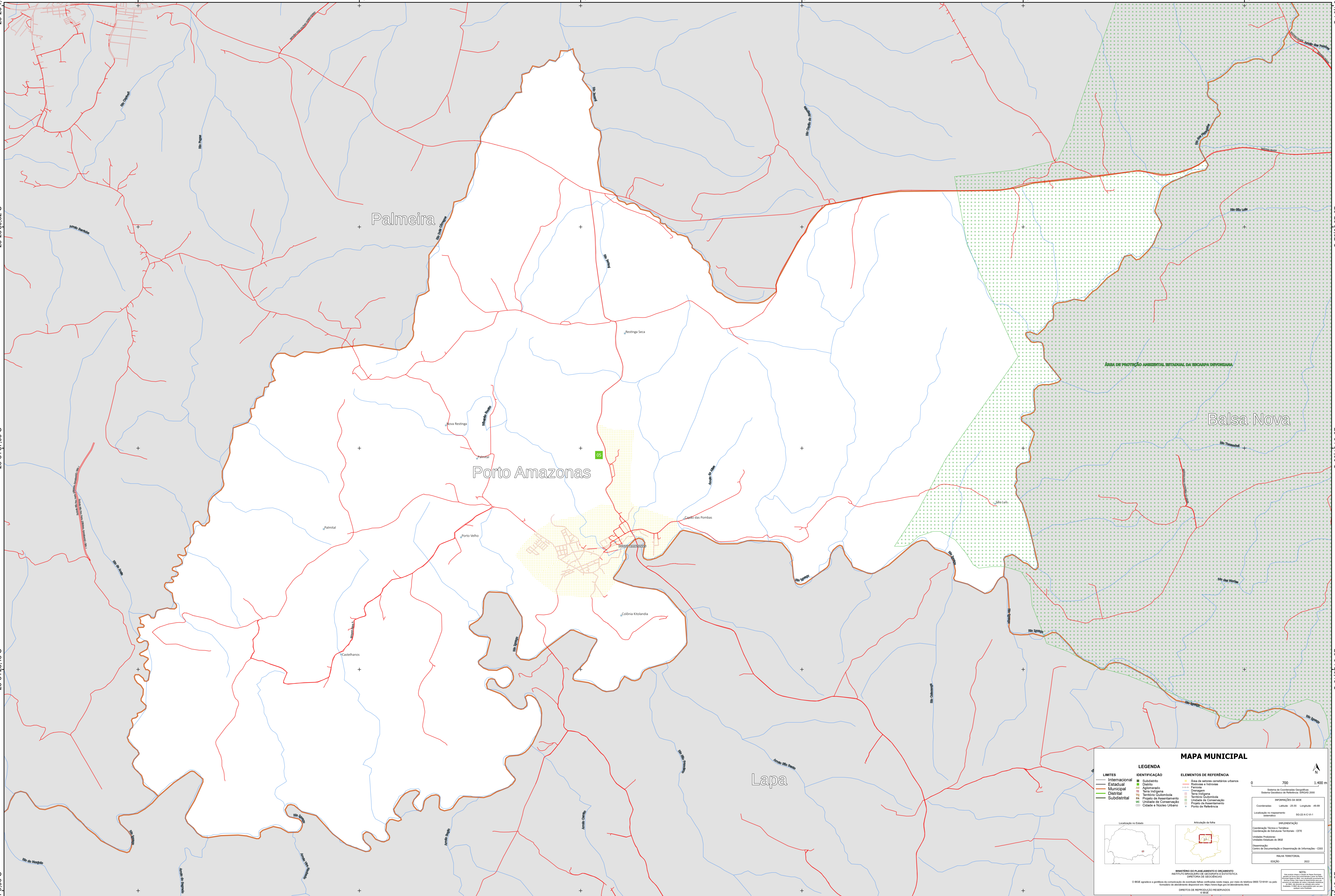

MAPA MUNICIPAL

LIMITES	IDENTIFICAÇÃO	ELEMENTOS DE REFERÊNCIA
— Internacional	■ Subdistrito	■ Área de valores ornamentais urbanos
— Estadual	■ Distrito	■ Bacia de drenagem
— Municipal	■ Favela	■ Favela
— Distrital	■ Zona urbana	■ Parque
— Subdistrital	■ Zona rural	■ Cemitério
	■ Território Quilombola	■ Território Quilombola
	■ Projeto de Assentamento	■ Unidade de Conservação
	■ Unidade de Conservação	■ Projeto de Assentamento
	■ Colônia e Núcleo Urbano	■ Ponto de Referência

LEGENDA

ELEMENTOS DE REFERÊNCIA

■ Área de valores ornamentais urbanos
■ Bacia de drenagem
■ Favela
■ Parque
■ Cemitério
■ Território Quilombola
■ Unidade de Conservação
■ Projeto de Assentamento
■ Ponto de Referência

INFORMAÇÕES DA SEDE

Coordenadas: Latitude: -25.55 Longitude: -48.88
Localização no mapa: S25-28-50-52 S W-49-53-52-00 W

IMPLANTAÇÃO

Coordenação Técnica e Técnica: Coordenação de Estudos Territoriais - CETE
Instituto Brasileiro de Geografia e Estatística
Coordenação Central de Documentação e Disseminação de Informações - CDDI

MAPA TERRITORIAL

EDIÇÃO: 2022

NOTA

Este mapa foi elaborado com base nos dados do IBGE e pode sofrer alterações sem aviso prévio. O IBGE não se responsabiliza por danos decorrentes do uso indevido das informações aqui contidas.

© IBGE. Todos os direitos reservados. O IBGE não se responsabiliza por danos decorrentes do uso indevido das informações aqui contidas.

DIREITOS DE REPRODUÇÃO RESERVADOS

IBGE