

50°46'38,23"W

50°42'41,14"W

50°38'44,05"W

50°34'46,96"W

50°30'49,86"W

50°26'52,77"W

25°33'11,85"S

25°37'9,94"S

25°41'6,03"S

25°45'3,12"S

25°33'11,85"S

25°37'9,94"S

25°41'6,03"S

25°45'3,12"S

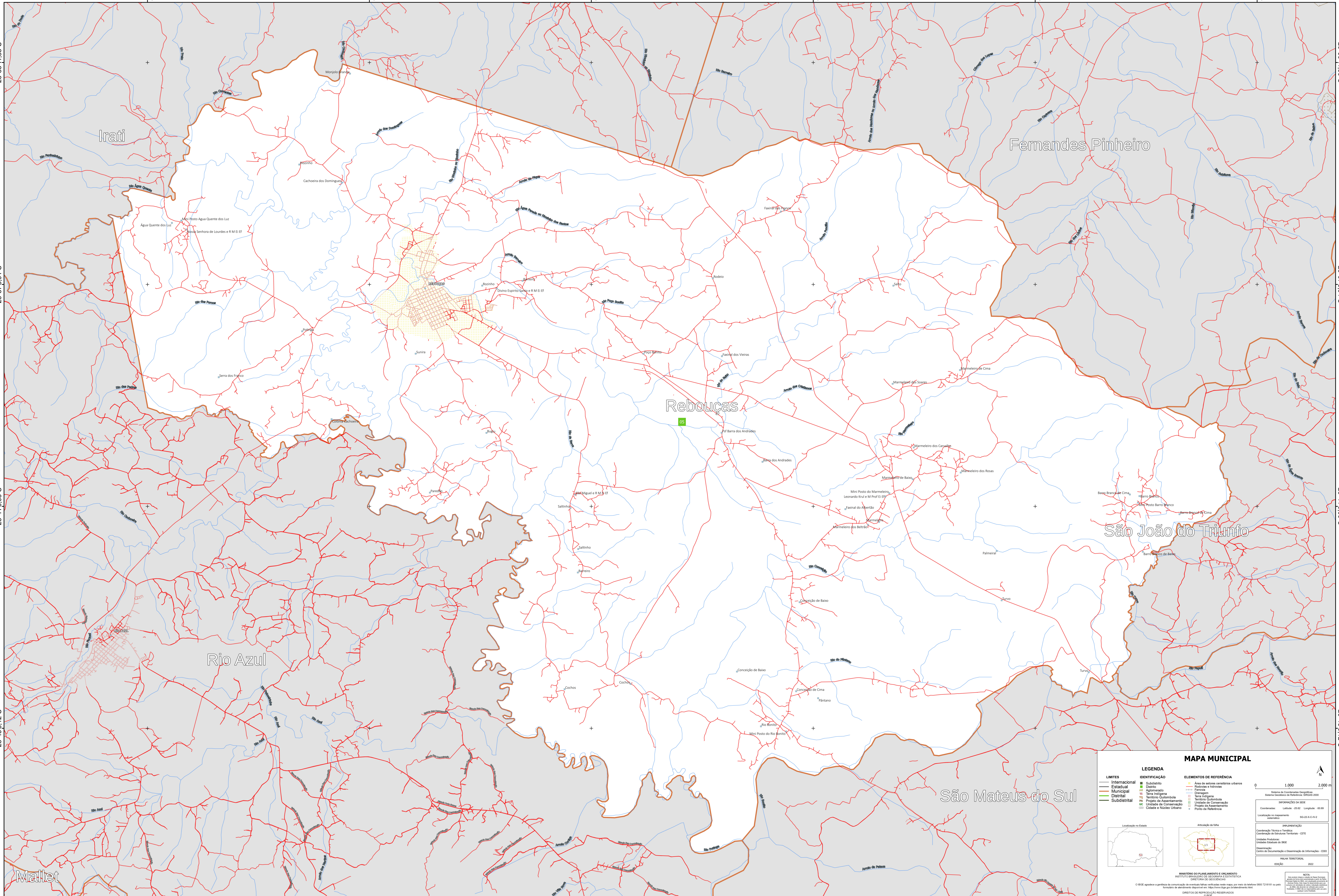

MAPA MUNICIPAL

LEGENDA	
LIMITES	IDENTIFICAÇÃO
— Internacional	■ Subdistrito
— Estadual	■ Distrito
— Municipal	■ Aglomerado
— Distrital	■ Zona urbana
— Subdistrital	■ Zona rural
	■ Terreno Quilombola
	■ Projeto de Assentamento
	■ Unidade de Conservação
	■ Círculo e Núcleo Urbano
	■ Pólo de Assentamento
	■ Pólo de Referência

ELEMENTOS DE REFERÊNCIA	
■ Área de setores censitários urbanos	■ Favela
■ Sistema de Córregos Geográficos	■ Córrego
■ Sistema Censitário de Favelas - SCF 2000	■ Território Quilombola
	■ Unidade de Conservação
	■ Projeto de Assentamento
	■ Pólo de Assentamento
	■ Pólo de Referência

INFORMAÇÕES DA SEDE

Coordenadas: Latitude: -25.62 Longitude: -50.68
Localização no mapa: S25-23-X-C-1-3

INFORMAÇÕES

Coordenação Técnica e Técnica: Coordenação de Estatística Territorial - CETE
Unidade Executora: Unidade Estadual do IBGE
Coordenação: Centro de Documentação e Disseminação de Informações - CDDI
MUNICÍPIO: REBOUÇAS
EDICIÓN: 2022

MINISTÉRIO DO PLANEJAMENTO E ORÇAMENTO
INSTITUTO BRASILEIRO DE GEOGRAFIA E ESTATÍSTICA
DIRETORIA DE GEOGRÁFIAS

© IBGE, agência e gráfica de cartografia, no âmbito das atividades de cartografia, no ano de 2022, sob a licença de uso de dados (UOD) 7218181 no portal de acesso de dados abertos do IBGE. Todos os direitos reservados.

DIREITOS DE REPRODUÇÃO RESERVADOS

IBGE