

50°58'12,38"W

50°53'13,54"W

50°48'14,69"W

50°43'15,84"W

50°38'16,99"W

50°33'18,15"W

25°34'5,04"S

25°34'5,04"S

25°39'3,89"S

25°39'3,89"S

25°44'2,73"S

25°44'2,73"S

25°49'1,58"S

25°49'1,58"S

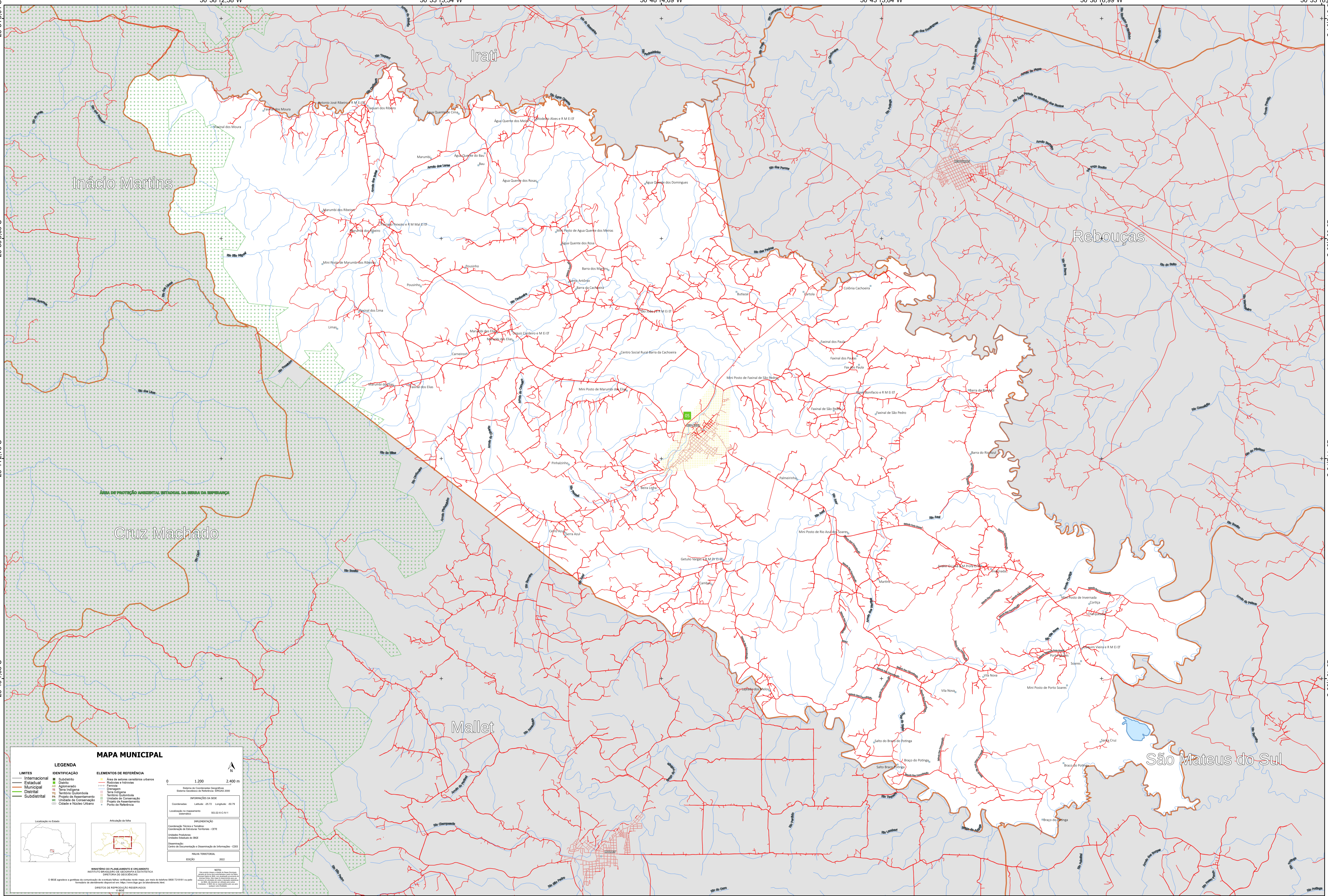

MAPA MUNICIPAL

LIMITES	IDENTIFICAÇÃO	ELEMENTOS DE REFERÊNCIA
Internacional	Subdistrito	Área de setores censitários urbanos
Estadual	Quilombo	Ruínas e ruínas
Municipal	Agglomerado	Fazenda
Distrital	Serra indígena	Chaparral
Subdistrital	Território Quilombola	Terreiro Quilombola
	Projeto de Assentamento	Unidade de Conservação
	Cidade e Núcleo Urbano	Posto de Referência

INFORMAÇÕES DA SEDE
Coordenadas: Latitud: -25.72 Longitude: -50.79
Localização no mapeamento: S0-25-8-C-0-1

PRELIMINAR
Coordenação Técnica e Técnica: Coordenação de Estudos Territoriais - CETE
Unidade Executora: Unidade Estadual do IBGE
Coordenação: Centro de Documentação e Disseminação de Informações - CDDI

MAPEAMENTO TERRITORIAL
EDICIÓN: 2022

NOTA
Este mapa foi elaborado com base em dados fornecidos por órgãos públicos e privados, sendo de responsabilidade do usuário a verificação da atualidade e precisão das informações. O IBGE não se responsabiliza por danos ou prejuízos decorrentes do uso deste mapa.

MINISTÉRIO DO PLANEJAMENTO E ORÇAMENTO
INSTITUTO BRASILEIRO DE GEOGRAFIA E ESTATÍSTICA
DIRETORIA DE GEOCÊNCIAS

© IBGE e todos os direitos reservados. A reprodução não autorizada desta publicação é proibida por lei.
Formulário de atendimento disponível em: www.ibge.gov.br