

49°37'10,20"W

49°31'39,40"W

49°26'8,60"W

49°20'37,81"W

49°15'7,01"W

49°9'36,21"W

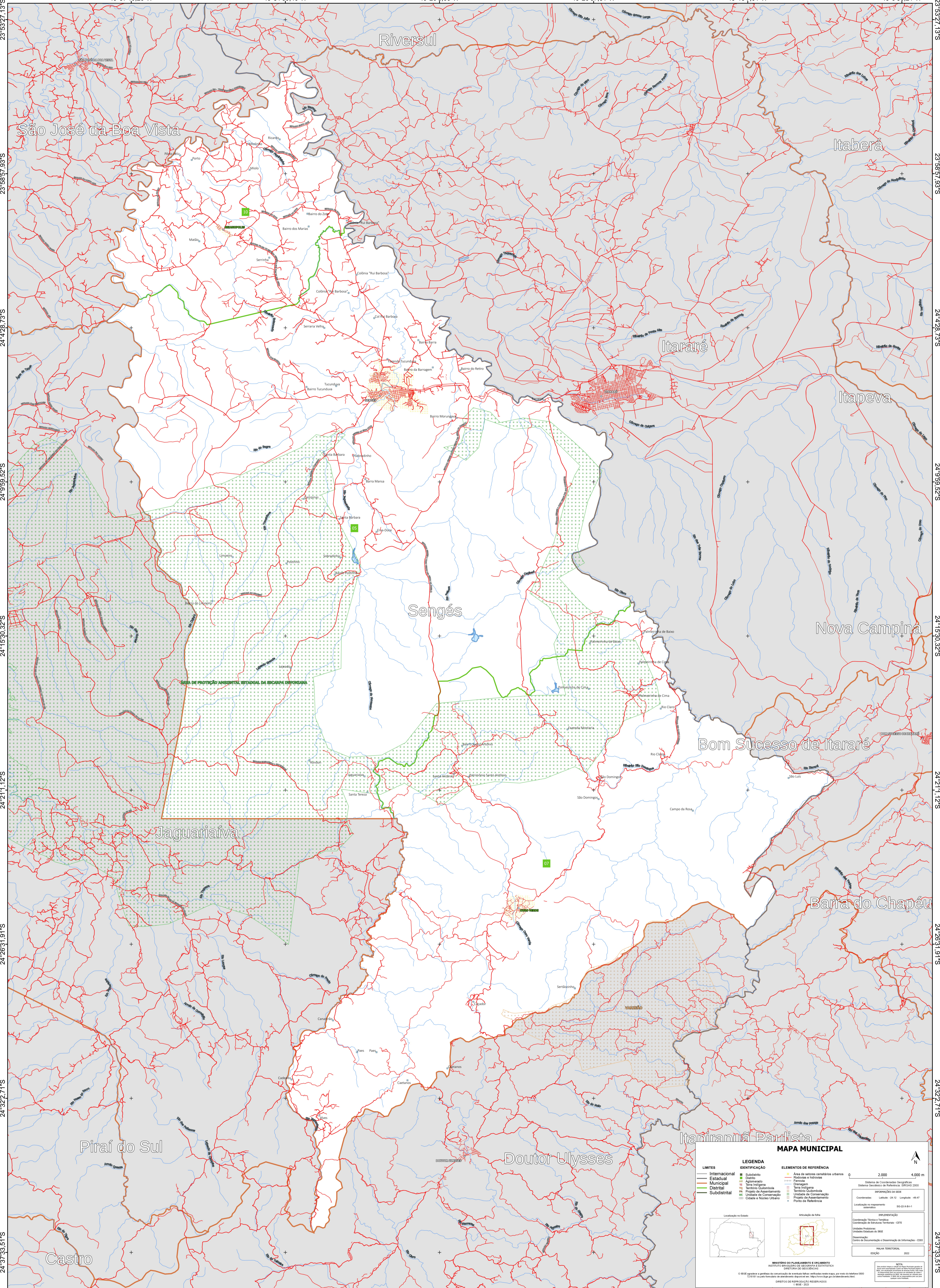

49°37'10,20"W

49°31'39,40"W

49°26'8,60"W

49°20'37,81"W

49°15'7,01"W

49°9'36,21"W

MAPA MUNICIPAL

LEGENDA

LIMITES	
Internacional	---
Estadual	---
Municipal	---
Distrital	---
Subdistrital	---

ELEMENTOS DE REFERÊNCIA

Subdistrito	■
Bairro	■
Agglomerado	■
Terreno	■
Projeto de Assentamento	■
Unidade de Conservação	■
Cidade e Núcleo Urbano	■
Área de setores censitários urbanos	■
Rodovias e Hidrovias	■
Faixa	■
Chapão	■
Terra Indígena	■
Território Quilombola	■
Unidade de Conservação	■
Projeto de Assentamento	■
Ponto de Referência	■

IMPLEMENTAÇÃO

Coordenação Técnica e Técnica: Coordenação de Estatísticas Territoriais - CITE

Elaboração: Instituto Brasileiro de Geografia e Estatística

Determinação: Centro de Inovação e Observação de Informação - COOI

MAPA TERRITORIAL

EDIÇÃO: 2022

MINISTÉRIO DO PLANEJAMENTO E ORÇAMENTO
INSTITUTO BRASILEIRO DE GEOGRAFIA E ESTATÍSTICA
DIRETORIA DE GEOLOGIA

O IBGE aprova e publica a cartografia de estatísticas territoriais verificada pelo IBGE, por meio do sistema SIGO (SIGO) e pelo sistema de estatísticas territoriais em tempo real (SIGO em tempo real).

DIREITOS DE REPRODUÇÃO RESERVADOS © IBGE 2022

NOTA: Este mapa foi elaborado com base em dados fornecidos pelos municípios e pode conter alterações em relação ao território real. O IBGE não se responsabiliza por erros ou omissões.

Localização no Estado:

Atuação da folha:

0 2,000 4,000 m

Sistema de Coordenadas Geográficas
Datum: Geocêntrico de Parâmetros - SPCSAD 2000
Projeção: UTM
Escala: 1:50,000

Coordenadas: Latitude: 24.12 Longitude: -49.47
Localização no mapeamento: 50-20-0-1