

50°23'10,36"W 50°19'28,07"W 50°15'45,77"W 50°12'3,48"W 50°8'21,19"W 50°4'38,90"W

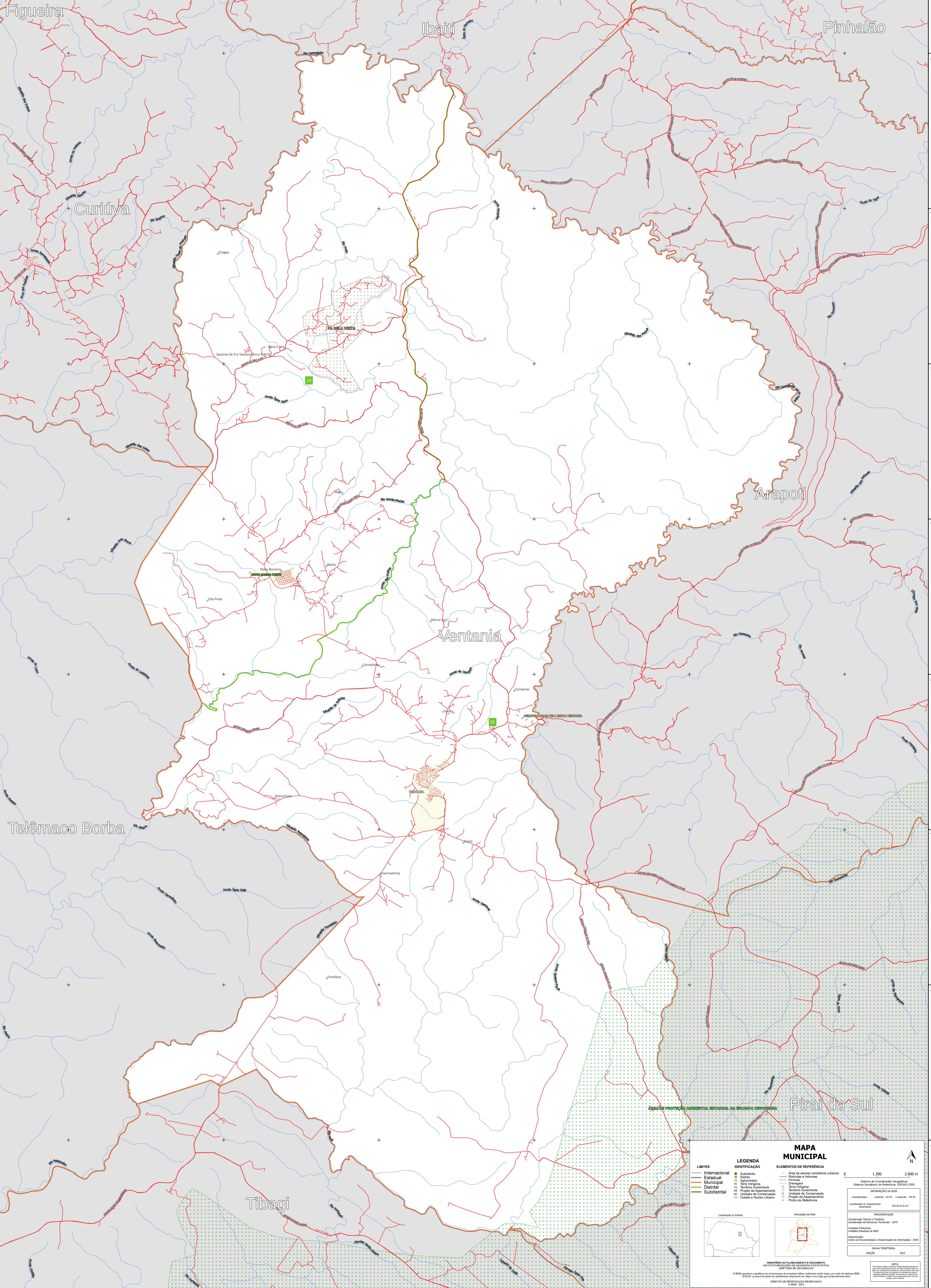

MAPA MUNICIPAL

LEGENDA

LIMITES	IDENTIFICAÇÃO	ELEMENTOS DE REFERÊNCIA
Internacional	Subdistrito	Área de setores censitários urbanos
Estadual	Rodovias e Hidrovias	Rodovias e Hidrovias
Municipal	Favelas	Favelas
Distrital	Agglomerado	Agglomerado
Subdistrital	Campesina	Campesina
	Terra Indígena	Terra Indígena
	Terreno Quilombola	Terreno Quilombola
	Projeto de Assentamento	Projeto de Assentamento
	Unidade de Conservação	Unidade de Conservação
	Cidade e Núcleo Urbano	Projeto de Assentamento
		Ponto de Referência

IMPLANTAÇÃO

Coordenação Técnica e Técnica: Coordenação de Estatísticas Territoriais - CETE

Elaboração: Unidades Estaduais do IBGE

Determinação: Centro de Inovação e Disseminação de Informação - CIDI

MAPA TERRITORIAL

EDIÇÃO: 2022

MINISTÉRIO DO PLANEJAMENTO E ORÇAMENTO
INSTITUTO BRASILEIRO DE GEOGRAFIA E ESTATÍSTICA
DIRETORIA DE GEOSTATÍSTICA

NOTA:
O IBGE aprova e publica a cartografia de estatísticas territoriais sob o nome do IBGE.
© 2022 IBGE. Todos os direitos reservados. É proibida a reprodução não autorizada.
DIREITOS DE REPRODUÇÃO RESERVADOS
IBGE - 2022