

38°8'40,14"W

38°4'56,85"W

38°11'13,57"W

37°57'30,28"W

37°53'47,00"W

37°50'3,72"W

6°15'51,76"S

6°19'35,05"S

6°23'18,33"S

6°27'1,62"S

6°15'51,76"S

6°19'35,05"S

6°23'18,33"S

6°27'1,62"S

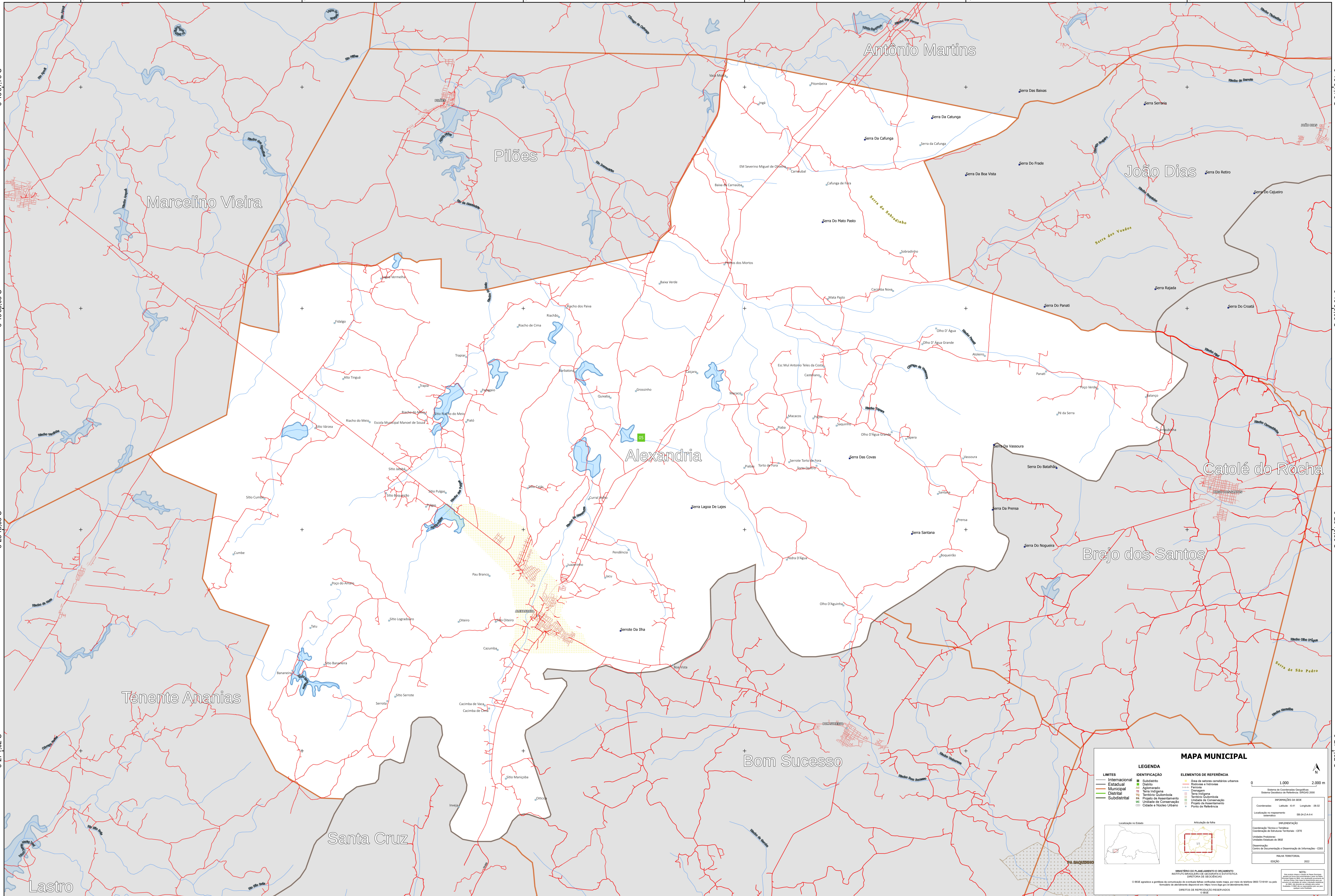

MAPA MUNICIPAL

LIMITES	IDENTIFICAÇÃO	ELEMENTOS DE REFERÊNCIA
Internacional	Substância	Área de setores censitários urbanos
Estadual	Município	Distrito
Municipal	Distrito	Aldeamento
Distrital	Subdistrito	Serra indígena
Subdistrital		Crioula
		Terreiro
		Território Quilombola
		Projeto de Assentamento
		Unidade de Conservação
		Plano de Assentamento
		Cidade e Núcleo Urbano
		Ponto de Referência

LEGENDA

ELEMENTOS DE REFERÊNCIA

- Área de setores censitários urbanos
- Distrito
- Aldeamento
- Serra indígena
- Crioula
- Terreiro
- Território Quilombola
- Projeto de Assentamento
- Unidade de Conservação
- Plano de Assentamento
- Cidade e Núcleo Urbano
- Ponto de Referência

INFORMAÇÕES DA DRE

Coordenadas: Latitude: -41 Longitude: -38,02
Localização no mapa: 25-26-2-A-4

INFORMAÇÕES

Coordenação Técnica e Técnica: Coordenação de Estatística Territorial - CETE
Localização: Instituto Brasileiro de Geografia e Estatística
Unidade: Instituto Brasileiro de Geografia e Estatística
Centro de Documentação e Disseminação de Informações - CDDI
MUNICÍPIO: ALEXANDRIA
EDICÃO: 2022

NOTA:
Este mapa foi elaborado com base nos dados do IBGE e do IBGE. O IBGE não se responsabiliza por erros ou omissões. Este mapa não deve ser utilizado para fins legais. Todos os direitos reservados.

38°8'40,14"W

38°4'56,85"W

38°11'13,57"W

37°57'30,28"W

37°53'47,00"W

37°50'3,72"W