

35°157,16"W

35°13'13,95"W

35°11'20,74"W

35°9'27,54"W

35°7'34,33"W

35°5'41,12"W

5°56'36,48"S

5°56'29,69"S

6°0'22,90"S

6°2'16,11"S

6°4'49,32"S

6°6'2,52"S

6°7'55,73"S

6°9'48,94"S

5°56'36,48"S

5°56'29,69"S

6°0'22,90"S

6°2'16,11"S

6°4'49,32"S

6°6'2,52"S

6°7'55,73"S

6°9'48,94"S

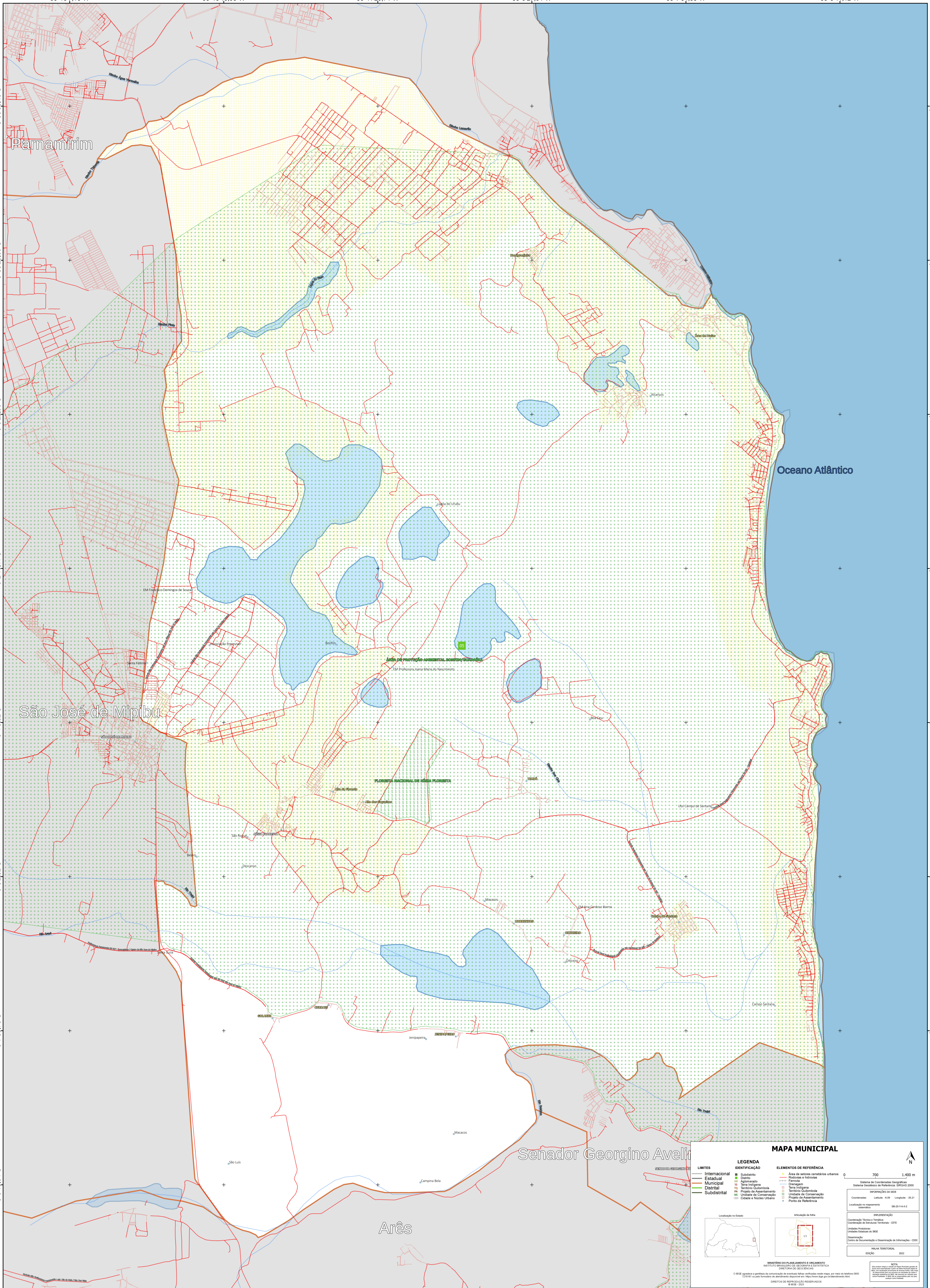

### MAPA MUNICIPAL

LEGENDA	
IDENTIFICAÇÃO	ELEMENTOS DE REFERÊNCIA
Subdistrito	Área de setores censitários urbanos
Distrito	Rodovias e Hidrovias
Agglomerado	Favelas
Terra indígena	Canais
Território Quilombola	Terra Indígena
Projeto de Assentamento	Território Quilombola
Unidade de Conservação	Unidade de Conservação
Cidade e Núcleo Urbano	Projeto de Assentamento
	Ponto de Referência

**Localização no Estado:** [Mapa do RN com Nísia Floresta destacada]

**Atuação de fôlego:** [Mapa de Nísia Floresta com setores censitários]

**Coordenação Técnica e Terceira:** CITE

**Coordenação de Elaboração Territorial:** CITE

**Elaboração:** Unidades Estaduais do IBGE

**Determinação:** Centro de Inovação e Disseminação de Informação - CIDI

**MAQUETIZAÇÃO**

**EDIÇÃO** 2022

**NOTA:** Este mapa foi elaborado com base em dados fornecidos pelos municípios e pode conter alterações em relação ao mapa oficial. O IBGE não se responsabiliza por erros ou omissões.

**MINISTÉRIO DO PLANEJAMENTO E ORÇAMENTO**  
**INSTITUTO BRASILEIRO DE GEOGRAFIA E ESTATÍSTICA**  
**DIRETORIA DE GEOLOGIA**

© IBGE 2022. Todos os direitos reservados.

35°157,16"W

35°13'13,95"W

35°11'20,74"W

35°9'27,54"W

35°7'34,33"W

35°5'41,12"W