

38°4'59,72"W

38°3'31,84"W

38°2'3,95"W

38°0'36,07"W

37°59'8,18"W

37°57'40,30"W

6°14'58,42"S

6°16'26,30"S

6°17'54,18"S

6°19'22,07"S

6°14'58,42"S

6°16'26,30"S

6°17'54,18"S

6°19'22,07"S

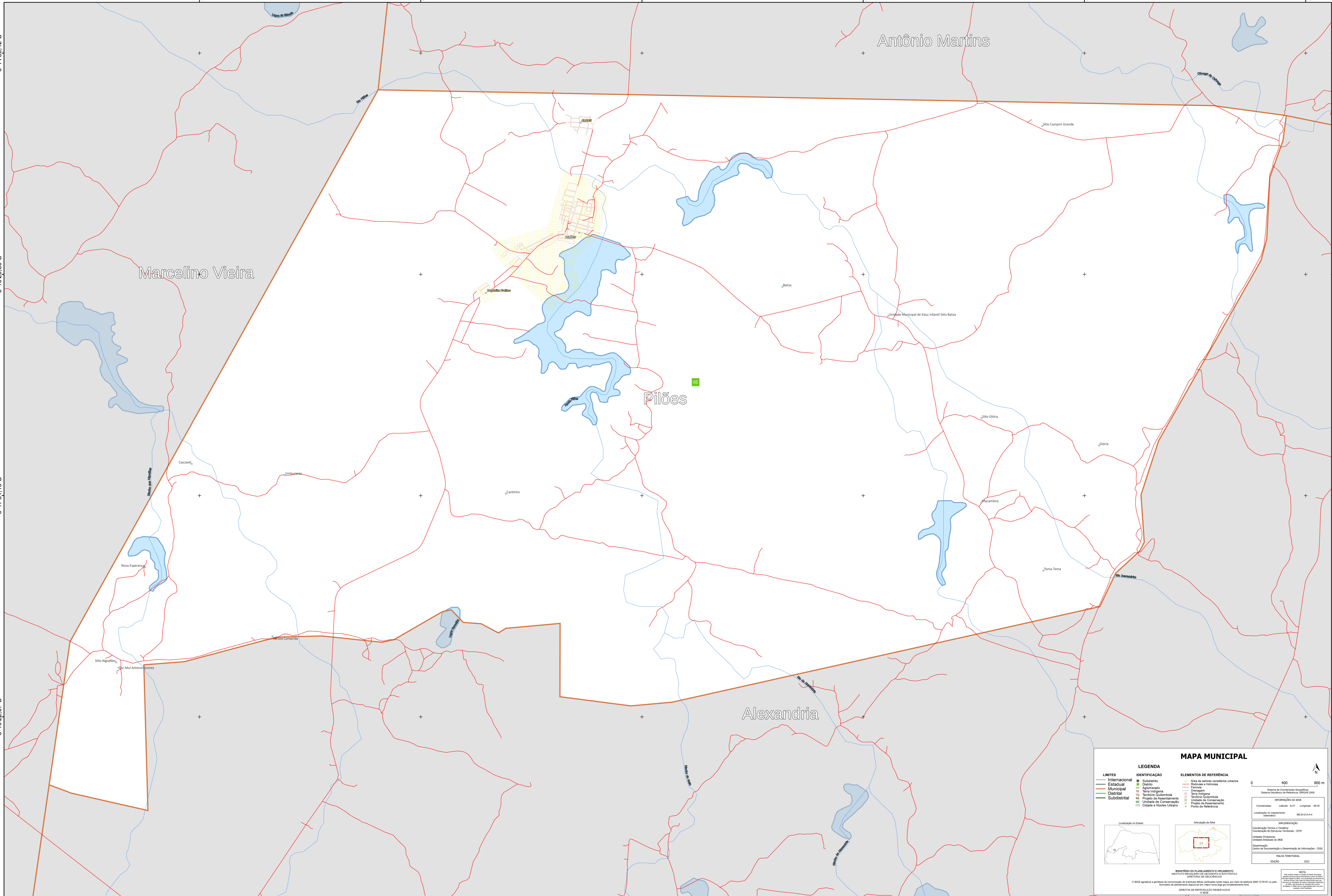

### MAPA MUNICIPAL

| LEGENDA         |                             |
|-----------------|-----------------------------|
| <b>LIMITES</b>  | <b>IDENTIFICAÇÃO</b>        |
| — Internacional | ■ Subdistrito               |
| — Estadual      | ■ Distrito                  |
| — Municipal     | ■ Aglomeração               |
| — Distrital     | ■ Zona urbana               |
| — Subdistrital  | ■ Território Quilombola     |
|                 | ■ Projeto de Assentamento   |
|                 | ■ Unidade de Conservação    |
|                 | ■ Cidades e Núcleos Urbanos |

| ELEMENTOS DE REFERÊNCIA               |   |
|---------------------------------------|---|
| ■ Área de valores ornamentais urbanos | ■ Sistema de Coordenadas Geográficas        |
| ■ Rotatórias e Interseções            | ■ Sistema Geodésico de Referência - SBR2010 |
| ■ Estrada                             | ■ Informações da Sede                       |
| ■ Ferrovias                           | ■ Localização no Estado                     |
| ■ Terreno Quilombola                  | ■ Localização no Estado                     |
| ■ Unidade de Conservação              | ■ Articulação da Tabela                     |
| ■ Projeto de Assentamento             |   |
| ■ Ponto de Assentamento               |   |
| ■ Ponto de Referência                 |   |

**COORDENADAS**  
Localização no equipamento SBR2010: 58-29-2-A-4  
Coordenadas: Latitude: -6,27 Longitude: -38,04

**INFORMAÇÕES GERAIS**  
Coordenação Técnica e Técnica: Coordenação de Estudos Territoriais - CETE  
Unidade Executora: Unidade Estadual do IBGE  
Coordenação: Centro de Documentação e Disseminação de Informações - CDDI

**PLANTA TERRITORIAL**  
EDICIÓN: 2022

**NOTA:**  
Este mapa foi elaborado a partir dos dados do Sistema Geodésico de Referência - SBR2010, com o uso de dados do Sistema Geodésico de Referência - SBR2010, com o uso de dados do Sistema Geodésico de Referência - SBR2010, com o uso de dados do Sistema Geodésico de Referência - SBR2010.

MINISTÉRIO DO PLANEJAMENTO E ORÇAMENTO  
INSTITUTO BRASILEIRO DE GEOGRAFIA E ESTATÍSTICA  
DIRETORIA DE GEOLOGIA

© IBGE aprova e permite a reprodução de material extraído deste mapa, desde que não seja para fins comerciais. O uso de dados do Sistema Geodésico de Referência - SBR2010 é permitido apenas para fins de reprodução não comercial.

DIRETOS DE REPRODUÇÃO RESERVADOS  
© IBGE