

38°4'32,28"W

38°1'57,74"W

37°59'23,21"W

37°56'48,67"W

37°54'14,14"W

37°51'39,60"W

5°42'33,11"S

5°45'7,66"S

5°47'42,18"S

5°50'16,72"S

5°42'33,11"S

5°45'7,66"S

5°47'42,18"S

5°50'16,72"S

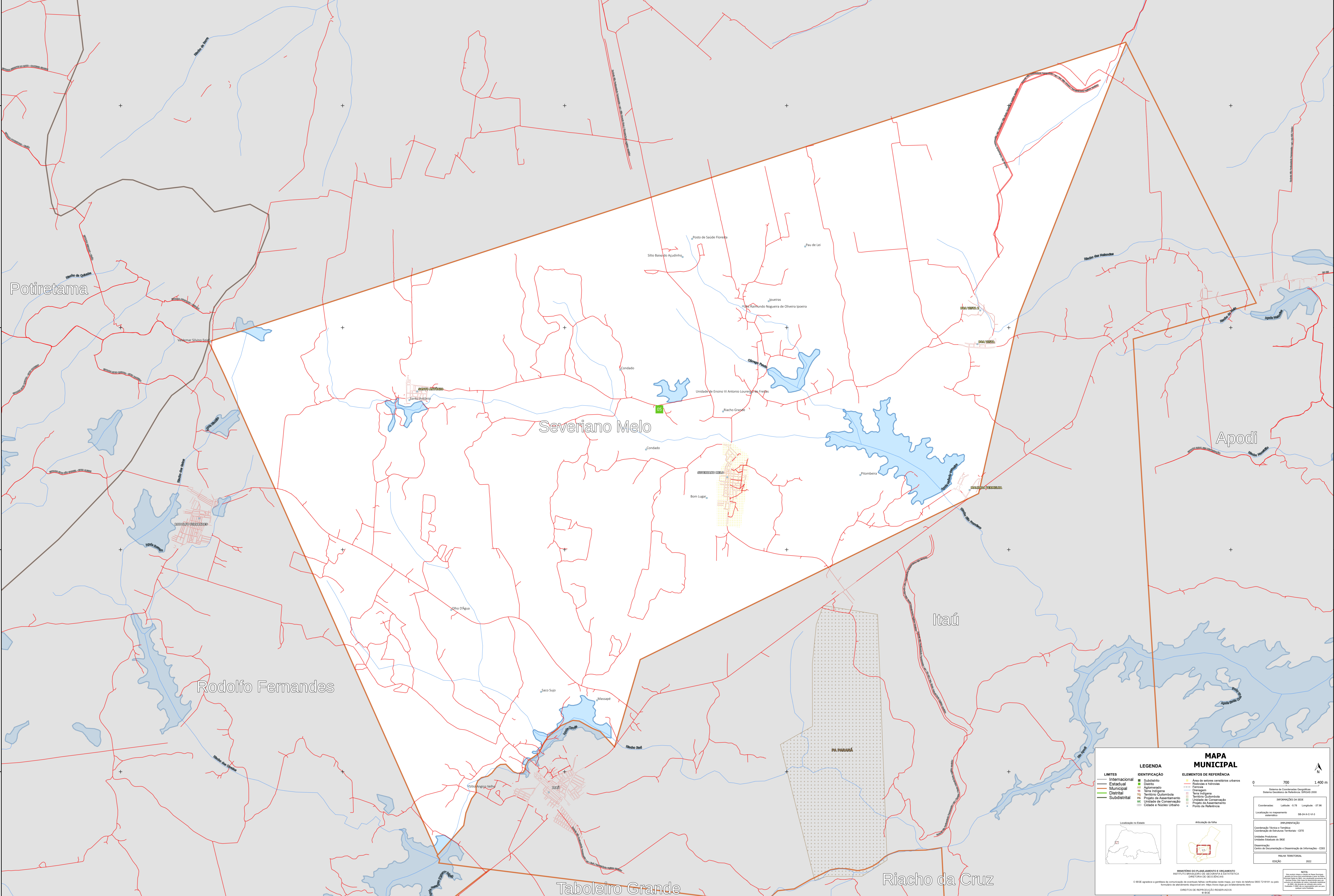

MAPA MUNICIPAL

LEGENDA		ELEMENTOS DE REFERÊNCIA	
LIMITES	IDENTIFICAÇÃO	Área de valores ambientais urbanos	Área de valores ambientais rurais
— Internacional	■ Subdistrito	— Área de preservação ambiental urbana	— Área de preservação ambiental rural
— Estadual	■ Distrito	— Parque urbano	— Parque rural
— Municipal	■ Aglomeração	— Reserva urbana	— Reserva rural
— Distrital	■ Censitário	— Reserva indígena	— Reserva indígena
— Subdistrital	■ Território Quilombola	— Reserva indígena	— Reserva indígena
	■ Projeto de Assentamento	— Reserva indígena	— Reserva indígena
	■ Unidade de Conservação	— Reserva indígena	— Reserva indígena
	■ Cidade e Núcleo Urbano	— Reserva indígena	— Reserva indígena
		— Reserva indígena	— Reserva indígena

INFORMAÇÕES DA SEDE

Coordenadas: Latitude: -5.75 Longitude: -37.96

Localização no mapa: [Mapa de localização]

INFORMAÇÕES GERAIS

Atuação de 1988

Atuação de 1988

MINISTÉRIO DO PLANEJAMENTO E ORÇAMENTO

INSTITUTO BRASILEIRO DE GEOGRAFIA E ESTATÍSTICA

DIRETORIA DE GEOGRAFIA

© IBGE aprova e publica a cartografia de referência, em escala nacional, por meio do Sistema Brasileiro de Georeferência (SBRG) em 2002. O IBGE aprova e publica a cartografia de referência, em escala nacional, por meio do Sistema Brasileiro de Georeferência (SBRG) em 2002. O IBGE aprova e publica a cartografia de referência, em escala nacional, por meio do Sistema Brasileiro de Georeferência (SBRG) em 2002.