

37°41'45,86"W      37°38'30,04"W      37°35'14,21"W      37°31'58,39"W      37°28'42,57"W      37°25'26,74"W

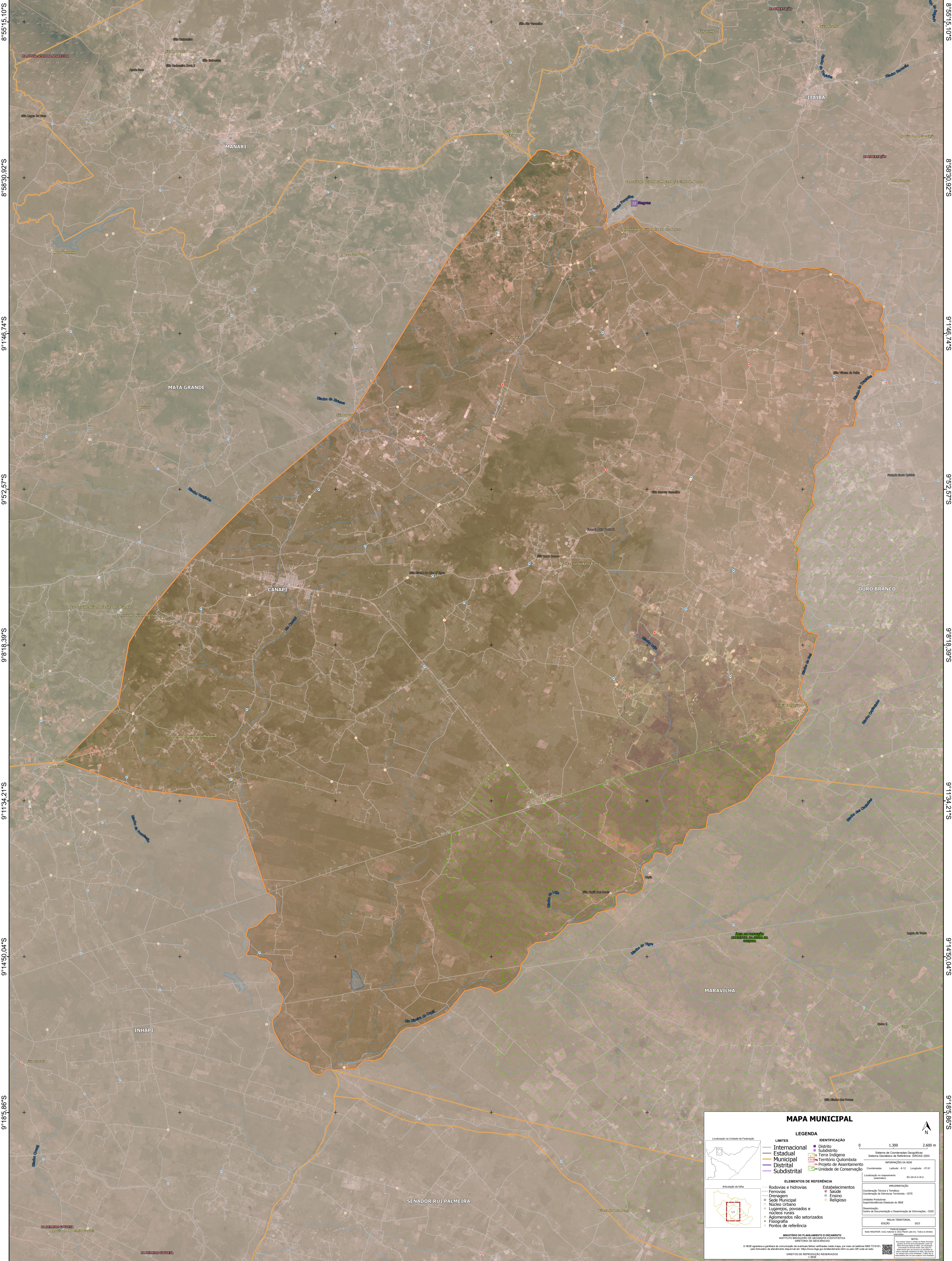

8°55'15,10"S  
8°58'30,92"S  
9°1'46,74"S  
9°5'2,57"S  
9°8'18,39"S  
9°11'34,21"S  
9°14'50,04"S  
9°18'5,86"S

8°55'15,10"S  
8°58'30,92"S  
9°1'46,74"S  
9°5'2,57"S  
9°8'18,39"S  
9°11'34,21"S  
9°14'50,04"S  
9°18'5,86"S

### MAPA MUNICIPAL

Localização na Unidade da Federação

**LEGENDA**

LIMITES	IDENTIFICAÇÃO
Internacional	Distrito
Estadual	Subdistrito
Municipal	Terra Indígena
Subdistrital	Território Quilombola
	Projeto de Assentamento
	Unidade de Conservação

**ELEMENTOS DE REFERÊNCIA**

Rodovias e hidrovias	Estabelecimentos
Ferrovias	Saúde
Drenagem	Educação
Sede Municipal	Religioso
Núcleos Urbanos	
Lugarejos, povoados e núcleos rurais	
Aglomerados não setorializados	
Fisiografia	
Pontos de referência	

**INSTRUMENTO DE PLANEJAMENTO E ORÇAMENTO**  
INSTITUTO BRASILEIRO DE GEOGRAFIA E ESTATÍSTICA  
DEPARTAMENTO DE SOCIOLOGIA

© IBGE. Todos os direitos reservados. Este mapa é uma reprodução autorizada do mapa original publicado em 2023. Proibida a reprodução não autorizada sem o consentimento escrito do IBGE.

**MAPA TERRITORIAL**  
EDIÇÃO: 2023

Coordenação Técnica e Técnica: Coordenação de Estatísticas Territoriais - CEST  
Sistema de Coordenadas Geográficas: Sistema Geodésico de Referência - SIRGAS 2000  
Projeção: UTM  
Datum: SIRGAS 2000  
Escala: 1:50.000  
Coordenadas: Latitudes: -12      Longitudes: -37,61  
Localização no mapeamento eletrônico: 50.346.014

IBGE  
Instituto Brasileiro de Geografia e Estatística  
Av. das Nações Unidas, 15.500 - Vila das Nações, Rio de Janeiro, RJ, Brasil  
CNPJ nº 16.788.468/0001-90  
Telefone: (21) 2502-2200  
Site: www.ibge.gov.br

37°41'45,86"W      37°38'30,04"W      37°35'14,21"W      37°31'58,39"W      37°28'42,57"W      37°25'26,74"W